

RAPORT PRIVIND GESTIONAREA REGISTRULUI DE EVIDENȚĂ A CÂINILOR CU STĂPÂN



15 MARTIE 2024



NUMĂRUL TOTAL AL CÂINILOR ÎNREGISTRAȚI ÎN REGISTRUL DE EVIDENȚĂ A CÂINILOR CU STĂPÂN, DE LA MOMENTUL IMPLEMENTĂRII PÂNĂ LA DATA RAPORTULUI, PE JUDEȚE

Județul/ mun. București	NUMĂR CÂINI ÎNREGISTRAȚI, PE JUDEȚE, ÎN PERIOADA:					
	2014(15.03.2014) - 2020(31.12.2020)	2021 (01.01- 31.12.2021)	2022 (01.01- 31.12.2022)	2023 (01.01- 31.12.2023)	2024 (01.01- 15.03.2024)	TOTAL 2014-2024
Alba	39720	4648	5467	7361	3234	60430
Arad	87876	10466	11557	21231	3468	134598
Argeș	125897	13034	13084	24026	6564	182605
Bacău	78021	6426	10075	19404	4732	118658
Bihor	134408	11790	14493	16345	5869	182905
Bistrița- Năsăud	55305	4804	6912	8263	3000	78284
Botoșani	104221	5558	7136	8912	2854	128681
Brăila	33728	2575	2156	9721	3806	51986
Brașov	65452	7978	8008	9886	3698	95022
București	212680	20269	18362	20108	6864	278283
Buzău	80071	2445	2187	22406	6475	113584
Calarași	46311	3535	2636	6745	12369	71596
Caraș- Severin	41604	5075	5452	7687	2070	61888
Cluj	165944	18909	19902	18027	3925	226707
Constanța	80820	7182	7692	10312	3793	109799
Covasna	31796	2607	4132	5115	1792	45442
Dambovița	108988	6396	10768	21834	5555	153541
Dolj	144935	6546	9780	22372	5827	189460
Galați	88168	7368	11937	13800	3819	125092
Giurgiu	48341	4491	4202	15498	3551	76083
Gorj	65280	2831	5118	13166	3067	89462
Harghita	82709	7531	10296	9647	1323	111506
Hunedoara	60750	12378	9902	11270	2809	97109
Ialomița	55378	1943	3187	16010	11849	88367
Iași	103209	7989	9127	23828	7207	151360
Ifov	80527	12487	12137	13665	4659	123475
Maramureș	86138	6275	7898	13131	4605	118047
Mehedinți	34807	1835	2407	3433	1612	44094
Mureș	98424	7646	12169	13141	3880	135260
Neamț	54961	2799	5611	19622	3281	86274
Olt	62379	3180	5407	40652	6580	118198
Prahova	113975	6426	5571	14203	9132	149307
Sălaj	66948	5648	8545	6904	2235	90280
Satu Mare	79022	7017	13338	13402	2895	115674
Sibiu	40287	5034	3698	7147	3495	59661
Suceava	56496	3777	6032	18643	9457	94405
Teleorman	26538	3162	2832	6979	3417	42928
Timiș	142505	15717	17407	21927	6335	203891
Tulcea	35100	1401	1560	3865	4136	46062
Vâlcea	70744	3132	3735	37005	10661	125277
Vaslui	69447	3240	2548	18162	11204	104601
Vrancea	64063	3179	5700	14567	3727	91236
TOTAL	3323973	276729	330163	629422	210831	4771118

Numărul câinilor înregistrați în RECS în perioada 15.03 -31.12.2014, pe județe

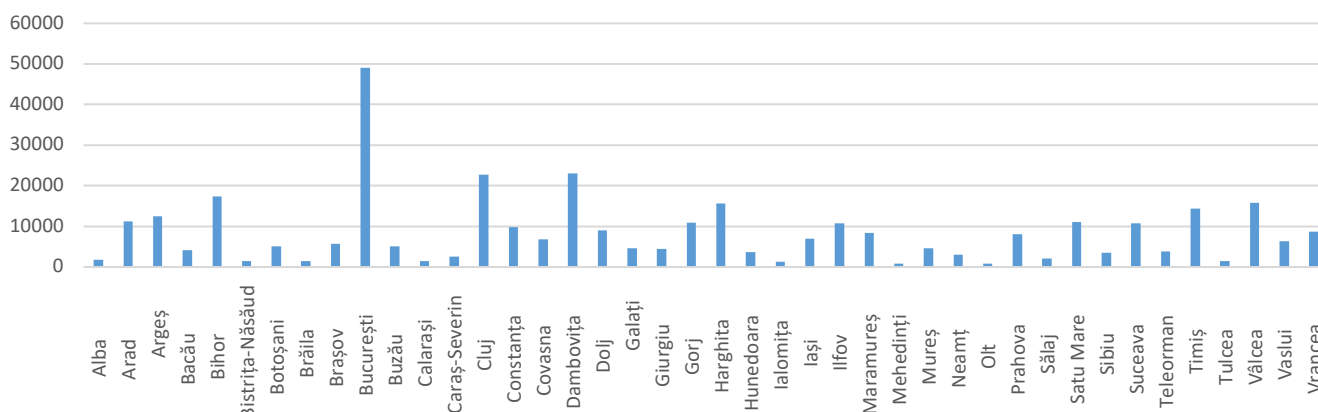

Numărul câinilor înregistrați în RECS în perioada 01.01 -31.12.2015, pe județe

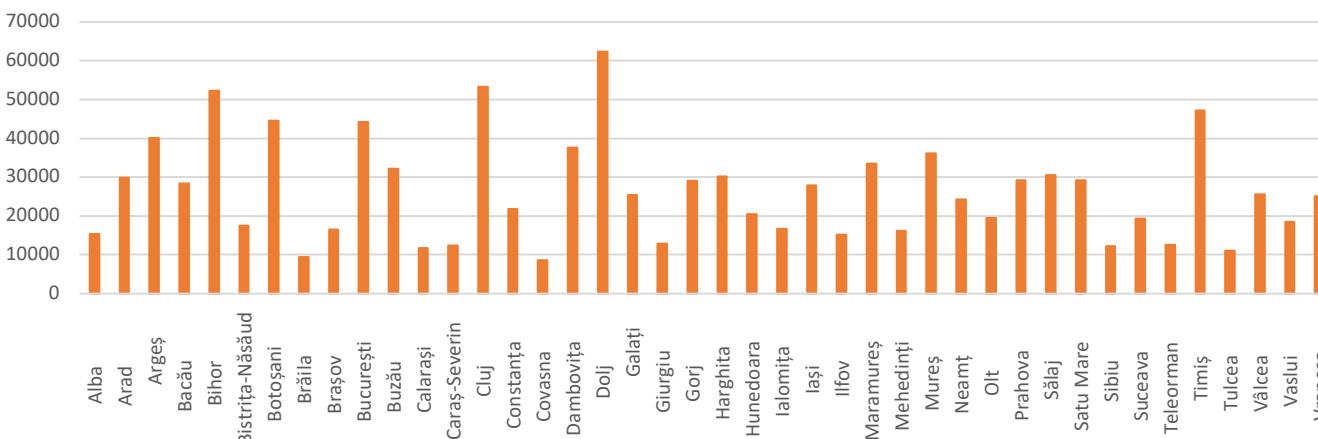

Numărul câinilor înregistrați în RECS în perioada 01.01 -31.12.2016, pe județe

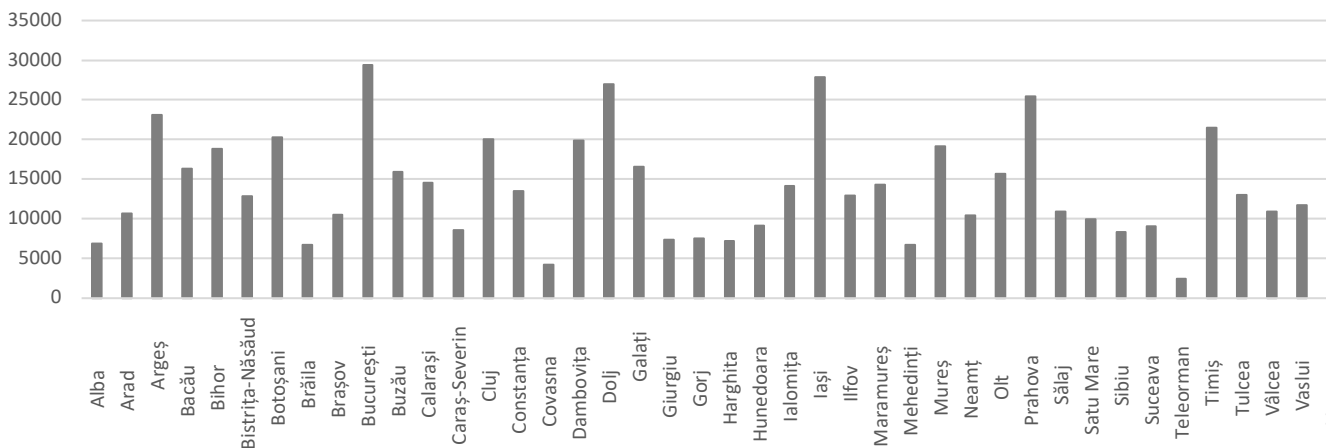

Numărul câinilor înregistrați în RECS în perioada 01.01 -31.12.2017, pe județe

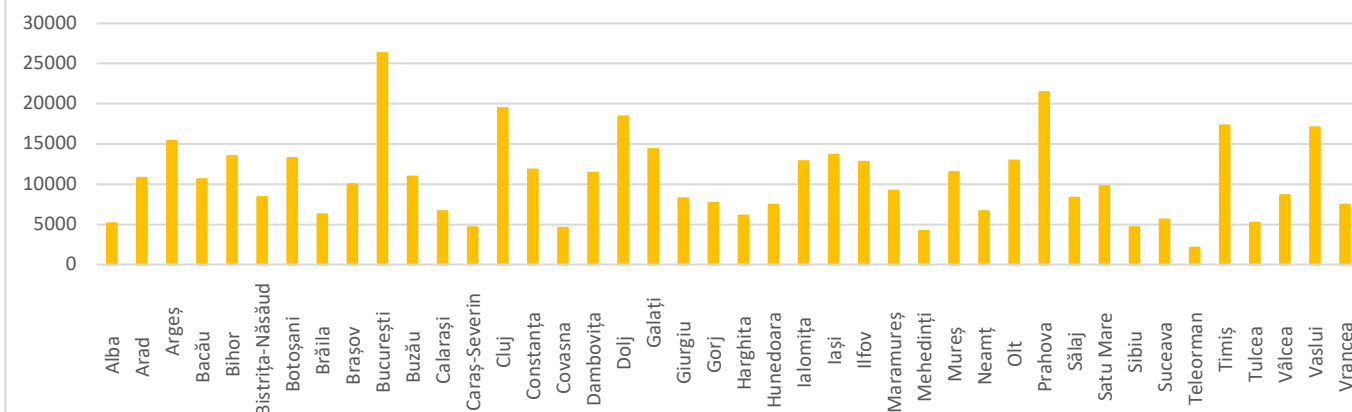

Numărul câinilor înregistrați în RECS în perioada 01.01 -31.12.2018, pe județe

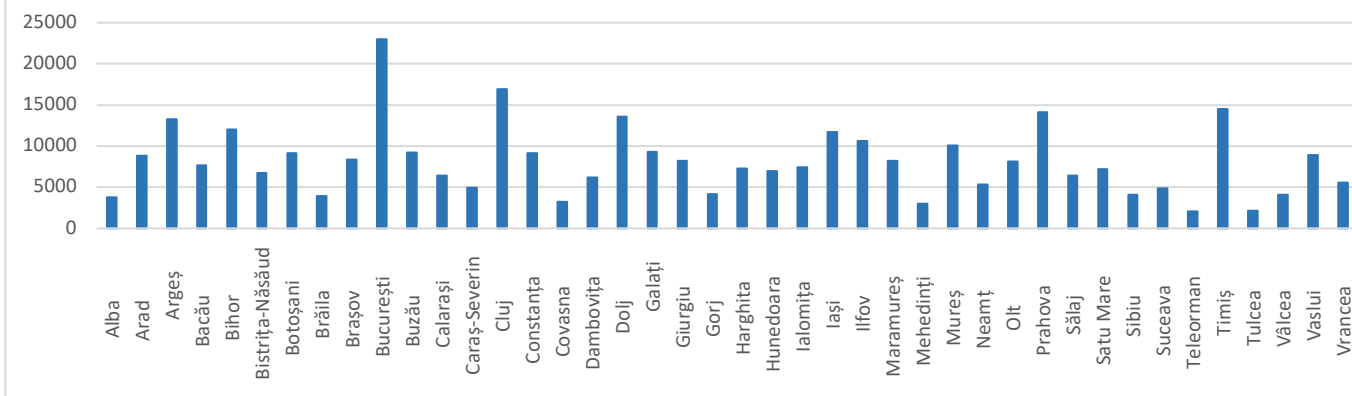

Numărul câinilor înregistrați în RECS în perioada 01.01 -31.12.2019, pe județe

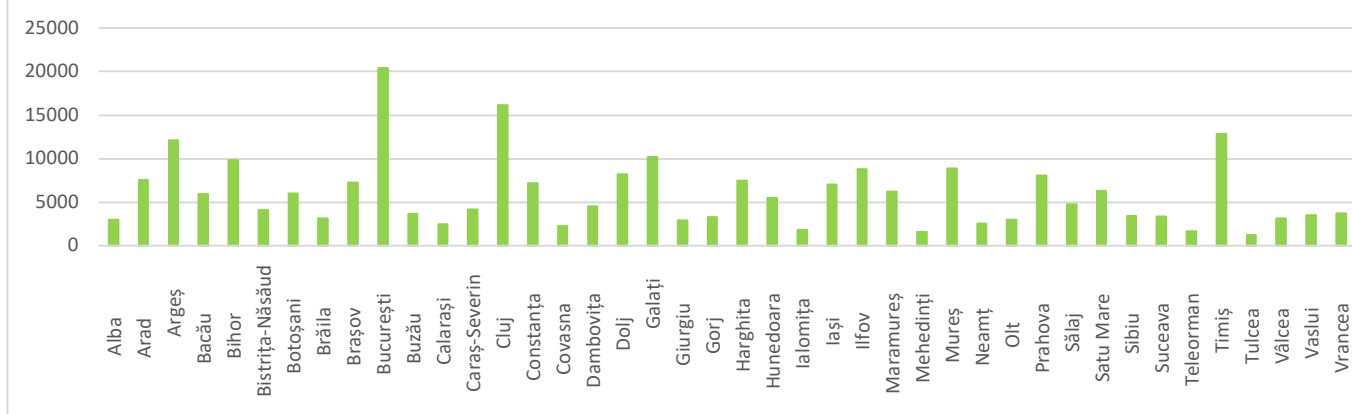

Numărul câinilor înregistrați în RECS în perioada 01.01 -31.12.2020 pe județe

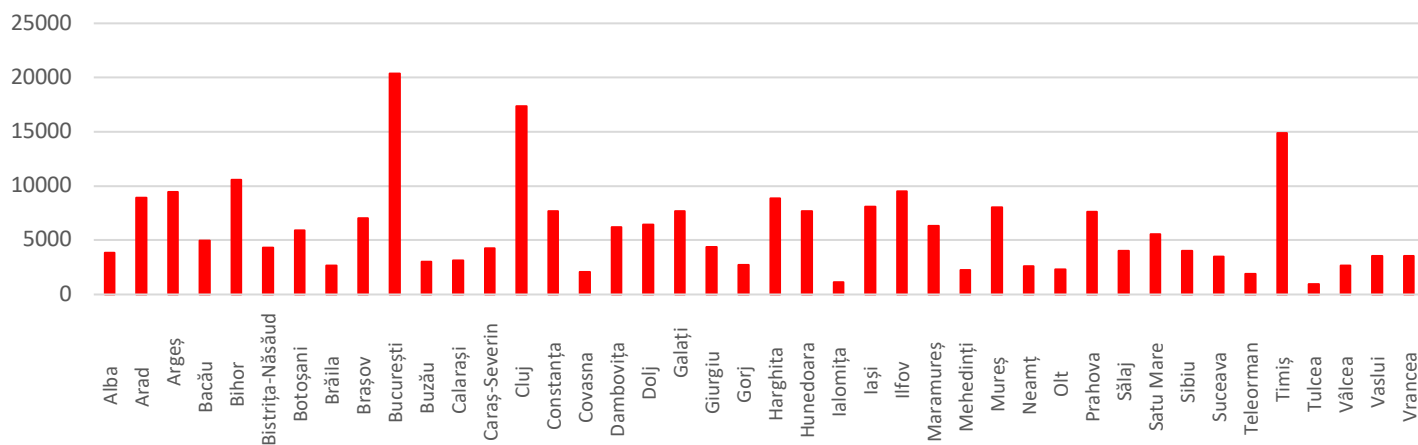

Numărul câinilor înregistrați în RECS în perioada 01.01 -31.12.2021 pe județe

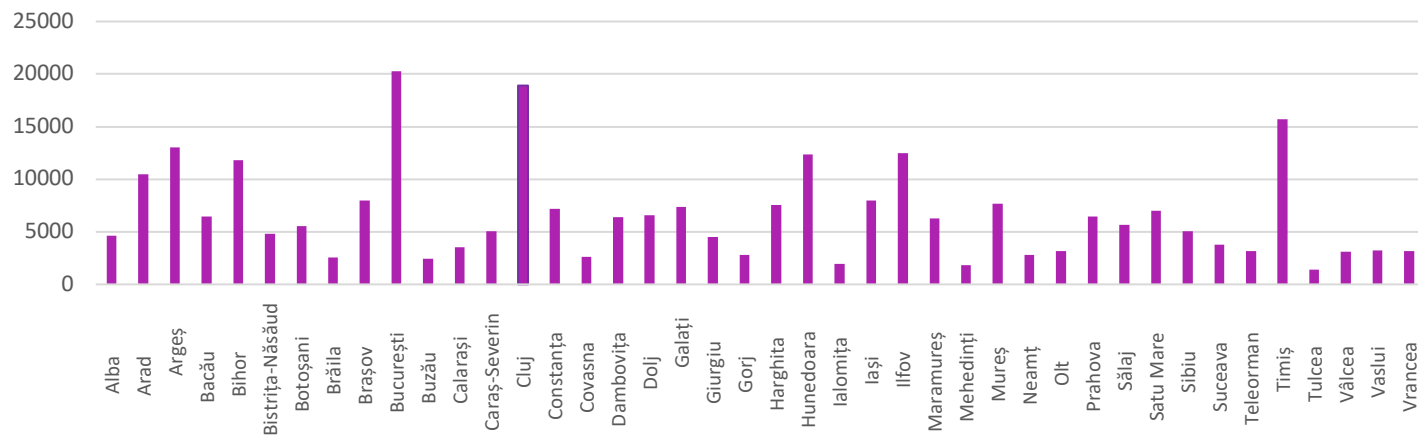

Numărul câinilor înregistrați în RECS în perioada 01.01 -31.12.2022 pe județ

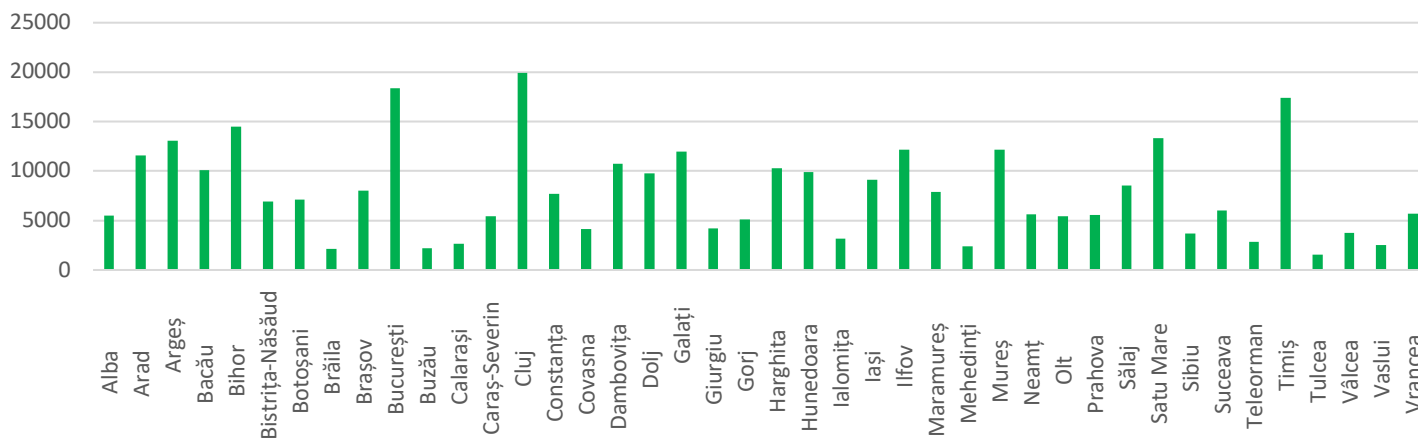

Numărul câinilor înregistrați în RECS în perioada 01.01 -31.12.2023 pe județ

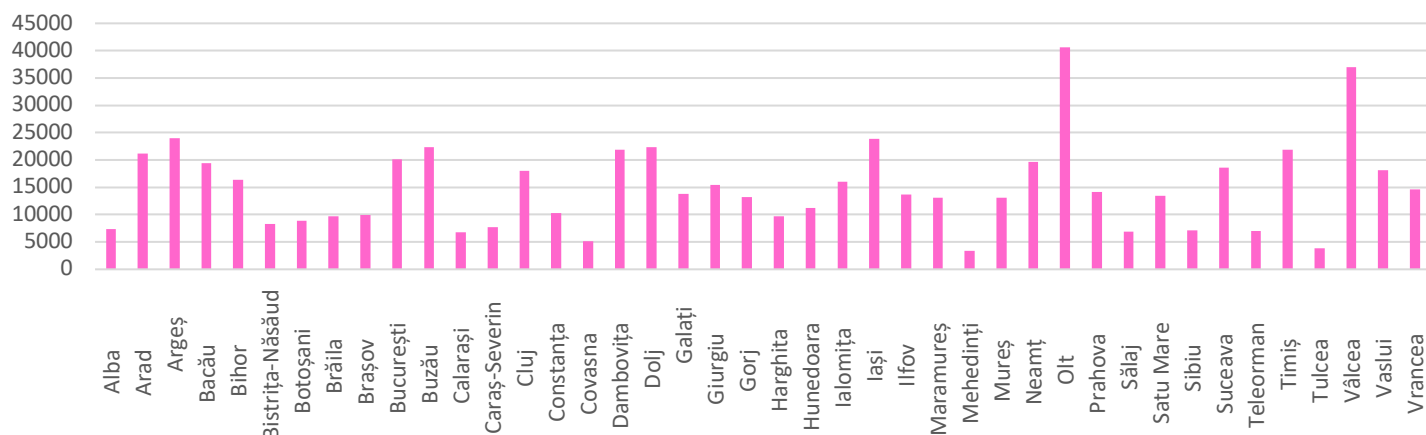

Numărul câinilor înregistrați în RECS în perioada 01.01 -15.03.2024 pe județ

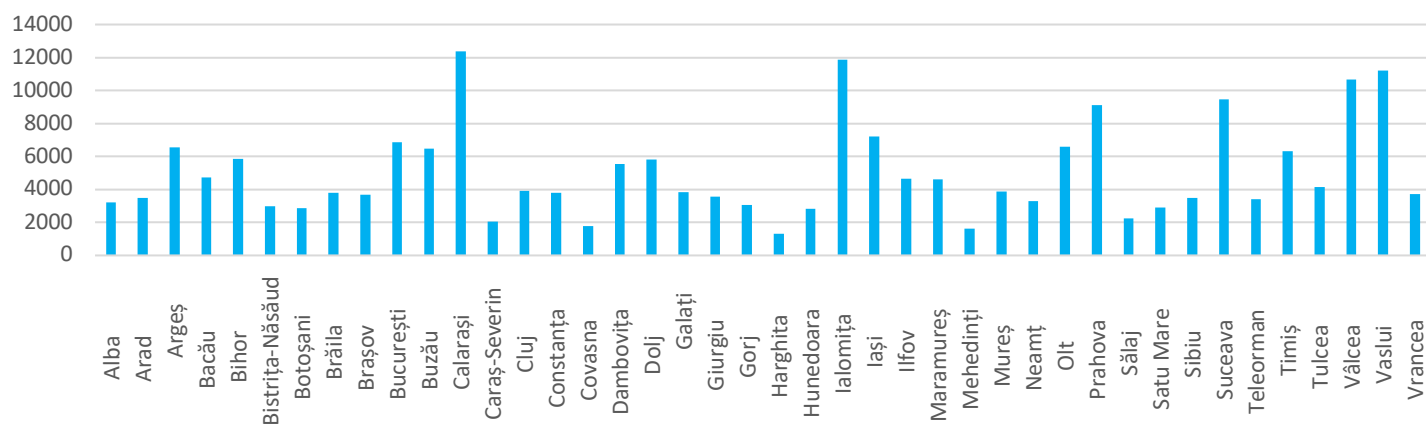



NUMĂRUL TOTAL DE CÂINI ÎNREGISTRAȚI ÎN RECS LA NIVEL NAȚIONAL, PE ANI

■ 2014 ■ 2015 ■ 2016 ■ 2017 ■ 2018 ■ 2019 ■ 2020 ■ 2021 ■ 2022 ■ 2023 ■ 2024

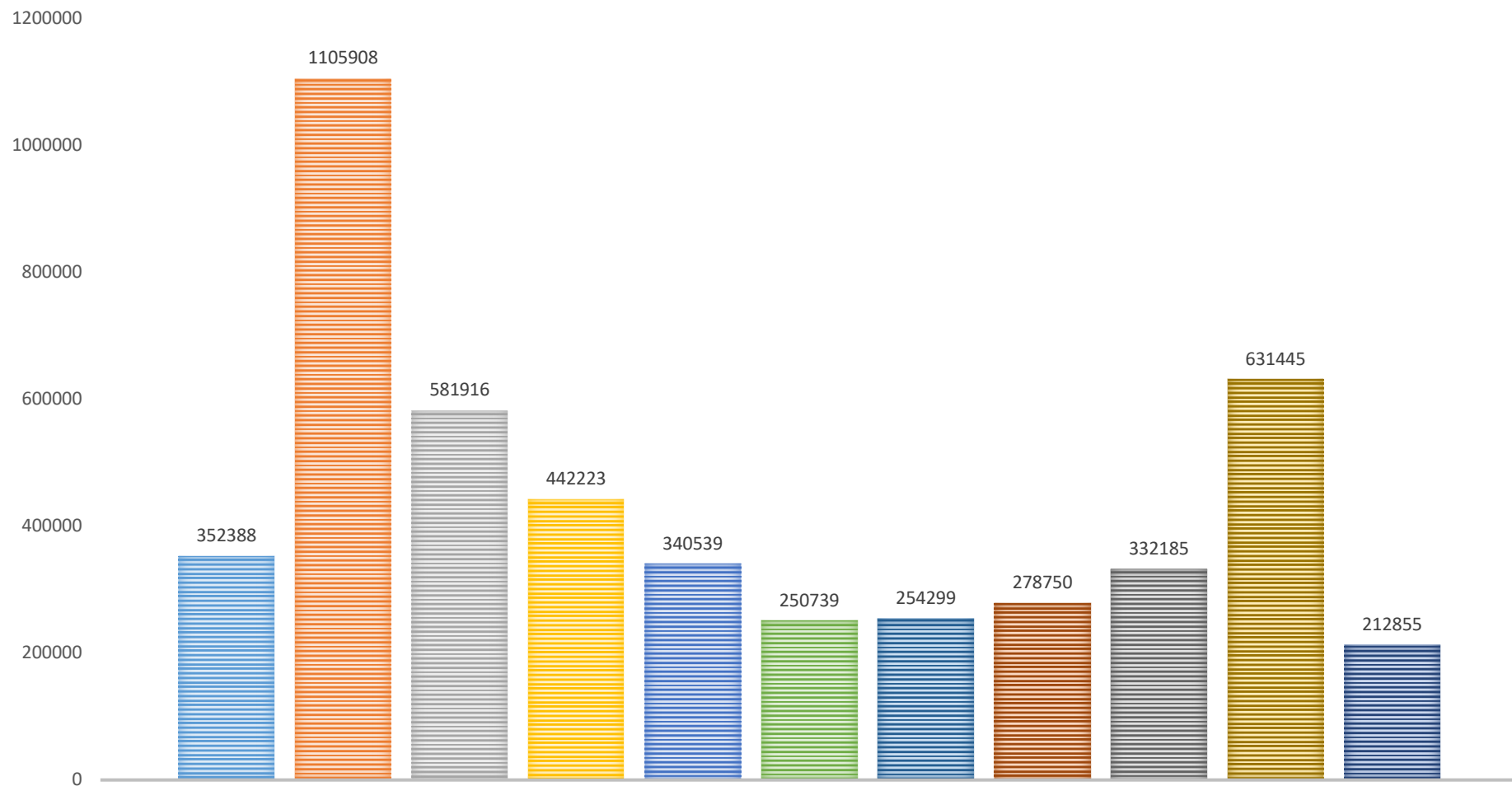

NUMĂRUL TOTAL AL CÂINILOR STERILIZAȚI, PE JUDEȚE

Județul/Mun. București	Număr câini sterilizați (eveniment declarat la înregistrare + eveniment adăugat în fișa câinelui după înregistrare)	Număr câini sterilizați (Eveniment adăugat în fișa câinelui după înregistrare)
Alba	9350	5544
Arad	14192	4423
Argeș	48996	28255
Bacău	14282	3176
Bihor	15319	6628
Bistrița-Năsăud	5735	3924
Botoșani	6688	913
Brăila	5735	378
Brașov	24391	8554
București	96265	28369
Buzău	6512	1100
Călărași	9116	1504
Caras-Severin	5401	3248
Cluj	39204	15860
Constanța	31409	10025
Covasna	3409	1101
Dambovița	24211	10533
Dolj	24824	1842
Galați	15019	2865
Giurgiu	15105	7622
Gorj	7090	659
Harghita	9889	5232
Hunedoara	17649	1257
Ialomița	4667	1333
Iași	29266	8697
Ilfov	28370	7323
Maramureș	9346	4610
Mehedinți	1692	45
Mureș	11094	2889
Neamț	8230	4413
Olt	7611	1938
Prahova	25400	3221
Sălaj	3327	2235
Satu Mare	6189	4218
Sibiu	7562	1330
Suceava	11818	3526
Teleorman	4680	1138
Timiș	32114	15630
Tulcea	1992	214
Vâlcea	11563	781
Vaslui	9882	315
Vrancea	8964	2463
TOTAL	673558	219331

NUMĂRUL TOTAL AL CÂINILOR VACCINAȚI ANTIRABIC, PE JUDEȚE

Județul/ mun. București	Număr câini vaccinați antirabic
Alba	23268
Arad	92971
Argeș	151786
Bacău	99640
Bihor	152444
Bistrița-Năsăud	72689
Botoșani	57353
Brăila	27681
Brașov	63971
București	215966
Buzău	64739
Calarăși	23589
Caras-Severin	52729
Cluj	201344
Constanța	72293
Covasna	24101
Dambovița	139577
Dolj	129982
Galati	113060
Giurgiu	67879
Gorj	77793
Harghita	106400
Hunedoara	58383
Ialomița	77695
Iași	105187
Ifov	116365
Maramures	89993
Mehedinți	33842
Mureș	127659
Neamt	78206
Olt	115053
Prahova	115902
Sălaj	81325
Satu Mare	106186
Sibiu	14893
Suceava	54830
Teleorman	19290
Timiș	164122
Tulcea	32083
Vâlcea	71712
Vaslui	80393
Vrancea	82351
TOTAL	3656725



NUMĂRUL TOTAL AL ANUMITOR TIPURI DE EVENIMENTE ÎNREGISTRATE ÎN REGISTRUL DE EVIDENȚĂ A CĂINILOR CU STĂPÂN, LA DATA RAPORTULUI, PE JUDEȚE

Județul/ mun. București	Evenimente înregistrate											
	Constatare def. genetice	Diagnosticare boală cronică	Eliberare pașaport	Eliberare carnet nou	Gestație	Fătare	Pierdere	Regăsire	Transfer	Moarte	Eutanasiere	Export
Alba	0	48	6540	563	1	24	385	34	3795	3233	202	3056
Arad	0	467	13540	1603	2	13	1283	189	17067	7304	742	18733
Argeș	2	87	14390	1779	1	1	4101	160	65340	23776	2951	78361
Bacău	4	149	7729	1484	2	5	1011	81	5440	4649	148	6436
Bihor	4	214	8842	2519	12	31	2554	347	11193	17116	2108	7339
Bistrița-Năsăud	0	49	8312	582	2	2	1955	112	5354	9385	142	4403
Botoșani	1	2641	5759	517	4	4	1792	56	5762	6013	114	11728
Brăila	0	32	3155	389	1	0	260	52	4086	2015	52	4241
Brasov	1	1974	6442	1690	5	10	1107	142	5890	4904	874	12245
București	23	1597	45523	6661	31	70	3179	780	48732	10957	3822	68952
Buzău	2	85	1316	683	3	11	1315	197	3082	3753	176	273
Calarăși	0	35	5144	453	4	5	395	74	6280	1644	605	6326
Carăș-Severin	3	35	4585	1402	3	9	818	62	3227	8355	206	3328
Cluj	11	693	16536	3967	16	16	11771	961	27317	29850	1721	18890
Constanța	4	1100	11006	915	12	36	1279	204	6139	6865	861	13067
Covasna	0	948	826	198	1	11	227	12	1309	5282	449	543
Dambovița	3	634	8909	1627	1	118	990	68	14102	3888	304	5545
Dolj	3	1263	10902	1406	14	17	1511	148	9653	9029	271	5701
Galați	1	428	6988	1015	10	24	1726	112	15610	5668	297	9784
Giurgiu	1	8	5248	912	0	3	357	35	5950	2716	713	3943
Gorj	10	619	6949	268	1	2	802	20	1814	3301	35	1342
Harghita	0	146	2345	736	1	9	3541	129	7775	18025	2300	5379
Hunedoara	5	84	4166	724	2	7	1034	54	93680	9086	207	80980
Ialomița	0	25	378	412	1	1	741	20	2800	2490	60	181
Iași	3	608	9258	2297	8	19	1248	228	13230	3841	2048	6609
Ilfov	8	313	21520	2609	9	17	1690	373	13504	5951	1024	10143
Maramureș	2	252	6670	1260	8	7	1514	142	7201	8657	603	818
Mehedinți	0	32	618	132	0	3	95	30	446	1021	14	1145
Mureș	4	506	4075	1398	6	9	2727	160	6199	16808	855	3844
Neamț	0	97	2200	1671	5	9	1305	53	7168	6716	521	1207
Olt	2	391	1120	335	13	14	250	18	2522	1883	20	1186
Prahova	1	174	4850	876	2	5	4417	119	6018	7901	265	12561
Sălaj	0	11	2852	920	8	6	2724	244	4378	15831	261	879
Satu Mare	7	63	6295	1462	11	8	4138	342	6261	16935	1080	1415
Sibiu	0	172	2416	767	1	4	837	42	2580	1686	209	2014
Suceava	1	93	4392	450	5	0	604	40	7052	3270	113	4857
Teleorman	3	433	2177	167	0	0	173	40	1483	555	26	338
Timiș	8	1753	21414	2857	5	45	2080	365	32548	12205	1128	33355
Tulcea	0	186	466	278	3	0	681	53	1180	8365	55	196
Vâlcea	0	72	2103	1383	3	1	448	30	2523	3029	93	1448
Vaslui	1	45	1184	343	1	5	785	15	7118	3887	353	2739
Vrancea	3	306	3982	736	0	1	574	61	5651	3499	266	1488
TOTAL	123	18868	303122	52446	218	582	70424	6404	498459	321344	28294	457018



NUMĂRUL DE UTILIZATORI AI REGISTRULUI DE EVIDENȚĂ A CÂINILOR CU STĂPÂN, LA DATA RAPORTULUI

Județul/ mun. București	Număr utilizatori
Alba	150
Arad	210
Argeș	144
Bacău	185
Bihor	218
Bistrița-Năsăud	115
Botoșani	136
Brăila	91
Brașov	148
București	443
Buzău	106
Călărași	82
Caraș-Severin	87
Cluj	228
Constanța	142
Covasna	78
Dambovița	99
Dolj	178
Galăț	123
Giurgiu	66
Gorj	115
Harghita	110
Hunedoara	123
Ialomița	72
Iasi	264
Ilfov	182
Maramureș	146
Mehedinți	97
Mureș	185
Neamț	134
Olt	122
Prahova	154
Sălaj	101
Satu Mare	126
Sibiu	133
Suceava	203
Teleorman	88
Timiș	238
Tulcea	71
Vâlcea	116
Vaslui	111
Vrancea	96
TOTAL	6016



NUMĂRUL DE OPERATORI AI REGISTRULUI DE EVIDENȚĂ A CÂINILOR CU STĂPÂN, LA DATA RAPORTULUI

Județul/ mun. București	Număr operatori
Alba	122
Arad	205
Argeș	174
Bacău	166
Bihor	194
Bistrița-Năsăud	106
Botoșani	132
Brăila	88
Brașov	150
București	896
Buzău	114
Călărași	72
Caras-Severin	94
Cluj	290
Constanța	168
Covasna	83
Dambovița	105
Dolj	168
Galați	129
Giurgiu	53
Gorj	109
Harghita	111
Hunedoara	136
Ialomița	64
Iași	261
Ilfov	157
Maramureș	151
Mehedinți	76
Mureș	165
Neamț	129
Olt	99
Prahova	183
Sălaj	108
Satu Mare	149
Sibiu	99
Suceava	189
Teleorman	95
Timiș	292
Tulcea	63
Vâlcea	117
Vaslui	117
Vrancea	91
TOTAL	6470



NUMĂRUL DE MEDICI VETERINARI OFICIALI CU DREPT DE ACCES ȘI DE CONTROL, ÎNREGISTRAȚI ÎN *REGISTRUL DE EVIDENȚĂ A CÂINILOR CU STĂPÂN*, AUTORIZAȚI LA DATA RAPORTULUI

Specificare	Număr medici veterinari oficiali
Ministerul Afacerilor Interne – Inspectoratul General al Poliției Române – Biroul Protecția Animalelor	100
Autoritatea Națională Sanitară Veterinară și pentru Siguranța Alimentelor (ANSVSA)	12
Direcțiile Sanitare Veterinare și pt Siguranța Alimentelor județene și a mun. București:	
DSVSA Alba	3
DSVSA Arad	15
DSVSA Argeș	13
DSVSA Bacău	2
DSVSA Bihor	1
DSVSA Bistrița-Năsăud	8
DSVSA Botoșani	2
DSVSA Brăila	1
DSVSA Brașov	4
DSVSA București	6
DSVSA Buzău	10
DSVSA Calarași	9
DSVSA Caraș-Severin	1
DSVSA Cluj	1
DSVSA Constanța	16
DSVSA Covasna	4
DSVSA Dambovița	2
DSVSA Dolj	2
DSVSA Galați	1
DSVSA Giurgiu	3
DSVSA Gorj	1
DSVSA Harghita	3
DSVSA Hunedoara	2
DSVSA Ialomița	1
DSVSA Iași	1
DSVSA Ilfov	8
DSVSA Maramureș	5
DSVSA Mehedinți	2
DSVSA Mureș	15
DSVSA Neamț	1
DSVSA Olt	1
DSVSA Prahova	0
DSVSA Sălaj	1
DSVSA Satu Mare	18
DSVSA Sibiu	3
DSVSA Suceava	11
DSVSA Teleorman	3
DSVSA Timiș	13
DSVSA Tulcea	4
DSVSA Vâlcea	1
DSVSA Vaslui	1
DSVSA Vrancea	8
TOTAL	319

RASELE DIN CADRUL CĂRORA SUNT IDENTIFICAȚI ȘI ÎNREGISTRAȚI CEI MAI MULȚI CÂINI (PRIMELE 10 RASE)*

Nr. crt.	Rasa	Număr câini înregistrați
1	Bichon Maltese	162823
2	Ciobanesc german	128925
3	Pechinez	107124
4	Ciobanesc mioritic	76511
5	Labrador Retriever	62416
6	Bichon Havanez	58946
7	Ciobanesc romanesc carpatin	58144
8	Amstaff	45185
9	Ciobanesc romanesc de Bucovina	43483
10	Yorkshire Terrier	40948

* Numărul câinilor metiși înregistrați în RECS este de 2192365, iar din rasa comună sunt înregistrați 1038216 câini

Numărul de câini înregistrați în cadrul primelor 10 rase (conform tabel)

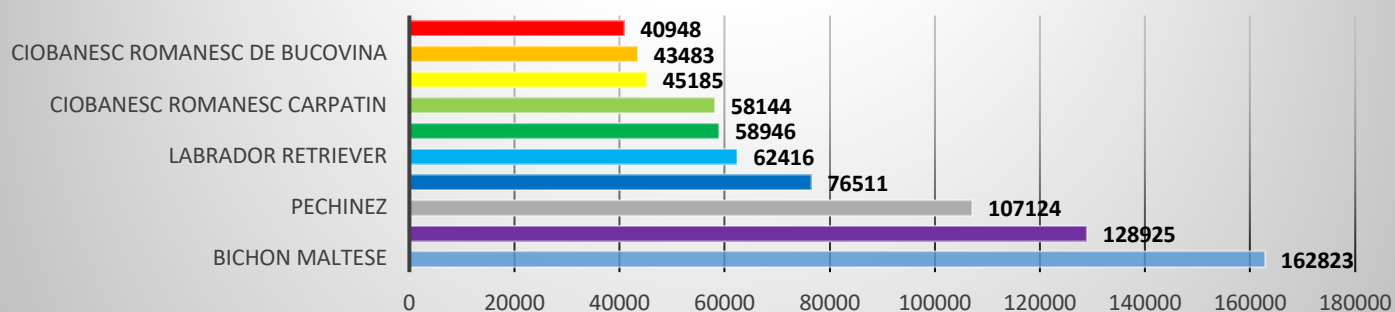

Numărul de câini înregistrați în cadrul primelor 12 rase (*incluzand rasa metis si rasa comuna)

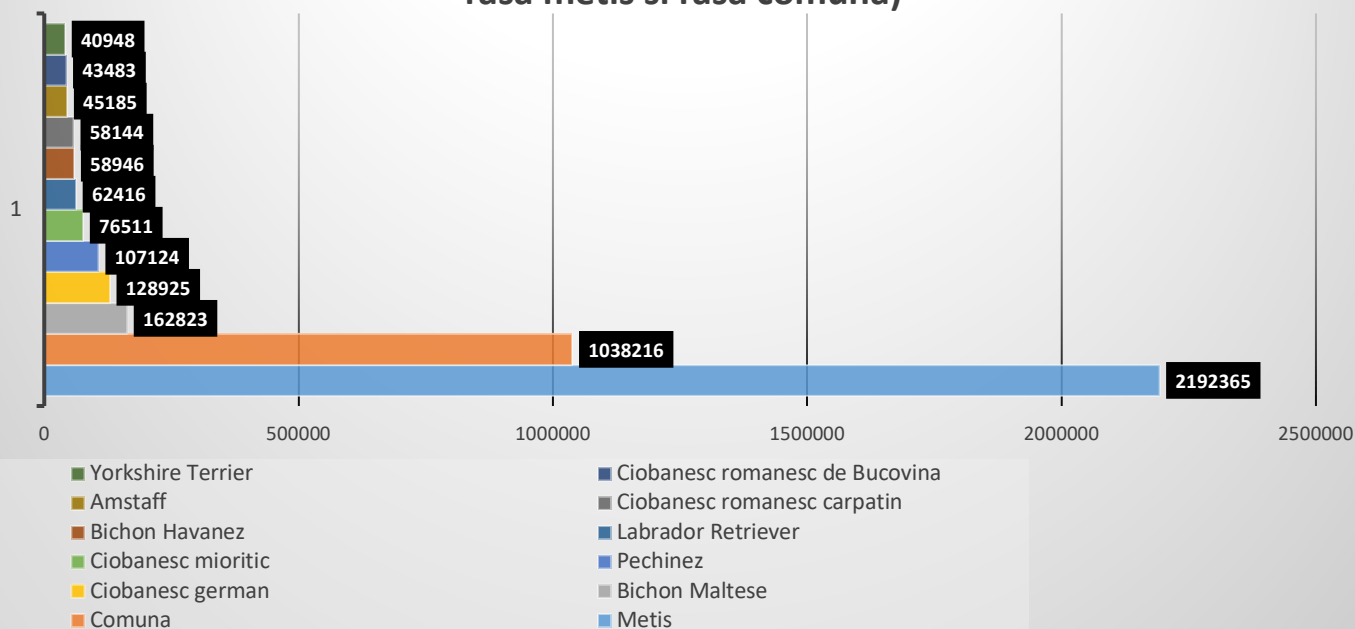

DISTRIBUȚIA PE SEXE A CÂNILOR ÎNREGISTRAȚI ÎN REGISTRUL DE EVIDENȚĂ A CÂNILOR CU STĂPÂN

Sexul	Procent din numărul total de câini
Femele	41.32%
Masculi	58.68%

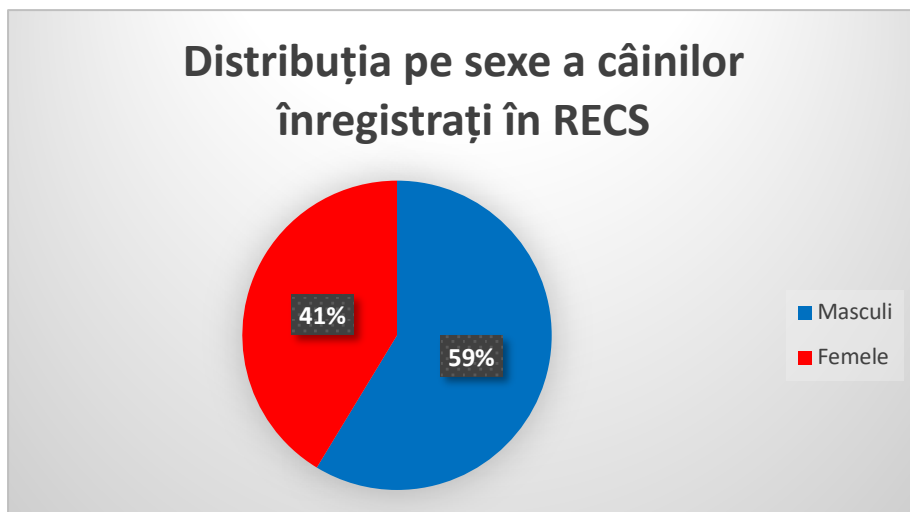

CELE MAI FRECVENTE 10 NUME ALE CÂNILOR ÎNREGISTRAȚI ÎN REGISTRUL DE EVIDENȚĂ A CÂNILOR CU STĂPÂN

Nr. crt.	Numele	Număr câini
1	REX	110448
2	MAX	76678
3	BOBITA	55296
4	BELLA	48789
5	BOBI	46026
6	URSU	45255
7	PUFI	40501
8	NERO	36502
9	MAYA	31346
10	FETITA	30252

NUMĂRUL TOTAL AL PROPRIETARILOR ÎNREGISTRAȚI ÎN SISTEM: **2.428.006**