



RAPORT PRIVIND GESTIONAREA REGISTRULUI DE EVIDENȚĂ A CÂINILOR CU STĂPÂN



31 MARTIE 2022



NUMĂRUL TOTAL AL CÂINILOR ÎNREGISTRAȚI ÎN REGISTRUL DE EVIDENȚĂ A CÂINILOR CU STĂPÂN, DE LA MOMENTUL IMPLEMENTĂRII PÂNĂ LA DATA RAPORTULUI, PE JUDEȚE

Județul/ mun. București	NUMĂR CÂINI ÎNREGISTRAȚI, PE JUDEȚE, ÎN PERIOADA:						
	2014(15.03-31.12.2014) 2015(01.01-31.12.2015) 2016(01.01-31.12.2016) 2017(01.01-31.12.2017)	2018 (01.01- 31.12.2018)	2019 (01.01- 31.12.2019)	2020 (01.01- 31.12.2020)	2021 (01.01- 31.12.2021)	2022 (01.01- 31.03.2022)	TOTAL 2014-2022
Alba	29160	3759	2974	3827	4648	1179	45547
Arad	62627	8795	7534	8920	10466	2490	100832
Argeș	91096	13255	12100	9446	13034	3250	142181
Bacău	59477	7661	5919	4964	6426	1943	86390
Bihor	101970	12017	9818	10603	11790	4887	151085
Bistrița- Năsăud	40146	6732	4100		4804	1840	61949
Botoșani	83153	9170	5972	5926	5558	2227	112006
Brăila	23950	3928	3160	2690	2575	636	36939
Brașov	42819	8367	7240	7026	7978	2147	75577
București	148963	22961	20395	20361	20269	5562	238511
Buzău	64177	9240	3631	3023	2445	490	83006
Calarăși	34256	6426	2474	3155	3535	763	50609
Caraș- Severin	28276	4917	4177		5075	1557	48236
Cluj	115493	16916	16175	17360	18909	6208	191061
Constanța	56833	9132	7194	7661	7182	1868	89870
Covasna	24224	3260	2214	2098	2607	1044	35447
Dambovița	92077	6206	4522	6183	6396	1584	116968
Dolj	116716	13593	8172	6454	6546	1594	153075
Galați	61048	9265	10154	7701	7368	3379	98915
Giurgiu	32871	8172	2922	4376	4491	818	53650
Gorj	55127	4132	3278	2743	2831	969	69080
Harghita	59132	7248	7465	8864	7531	3533	93773
Hunedoara	40593	6988	5464	7705	12378	3328	76456
Ialomița	45013	7452	1791	1122	1943	449	57770
Iași	76354	11734	7006	8115	7989	2272	113470
Ilfov	51619	10625	8754	9529	12487	3632	96646
Maramureș	65340	8218	6228	6352	6275	1615	94028
Mehedinți	27994	2957	1583	2273	1835	839	37481
Mureș	71460	10085	8847	8032	7646	4954	111024
Neamț	44469	5355	2511	2626	2799	719	58479
Olt	48959	8097	3012	2311	3180	615	66174
Prahova	84146	14134	8082	7613	6426	1702	122103
Sălaj	51788	6395	4767	3998	5648	4180	76776
Satu Mare	60011	7167	6297	5547	7017	4499	90538
Sibiu	28720	4112	3436	4019	5034	979	46300
Suceava	44709	4893	3375	3519	3777	928	61201
Teleorman	20897	2024	1691	1926	3162	740	30440
Timiș	100352	14472	12803	14878	15717	4116	162338
Tulcea	30761	2174	1196	969	1401	309	36810
Vâlcea	60903	4077	3092	2672	3132	891	74767
Vaslui	53520	8878	3474	3575	3240	861	73548
Vrancea	51236	5550	3721	3556	3179	1015	68257
TOTAL	2482435	340539	248720	252279	276729	88611	3689313

Numărul câinilor înregistrați în RECS în perioada 15.03 -31.12.2014, pe județe

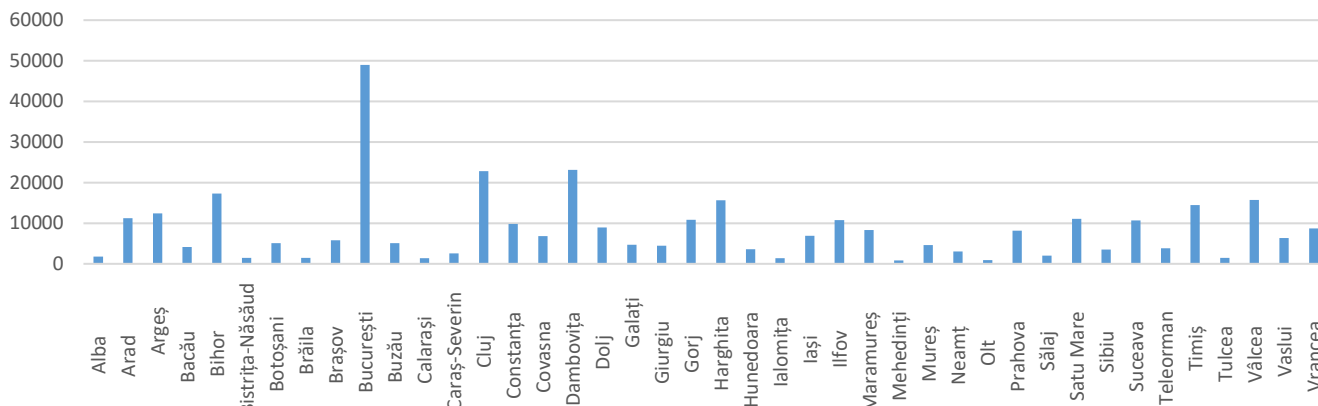

Numărul câinilor înregistrați în RECS în perioada 01.01 -31.12.2015, pe județe

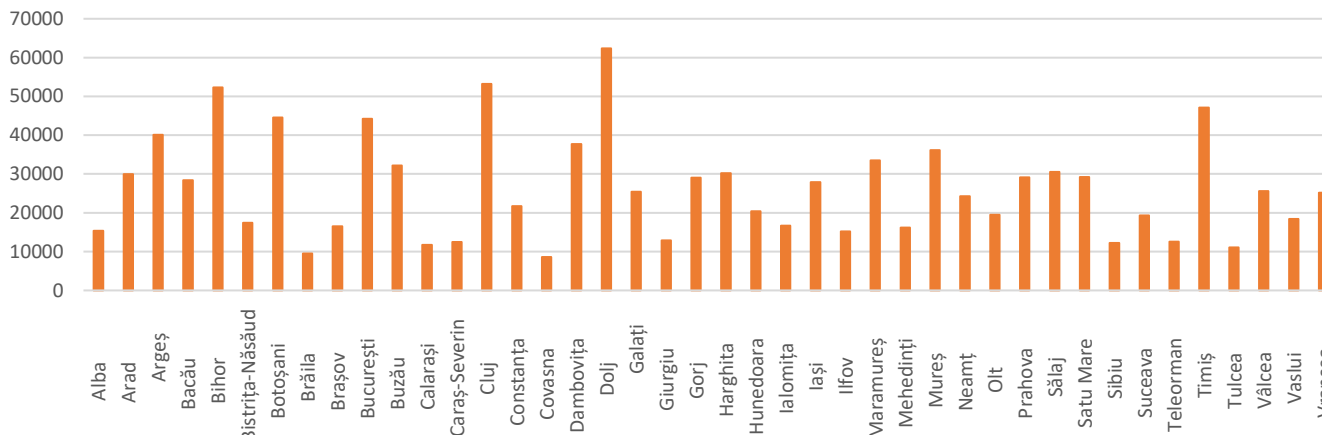

Numărul câinilor înregistrați în RECS în perioada 01.01 -31.12.2016, pe județe

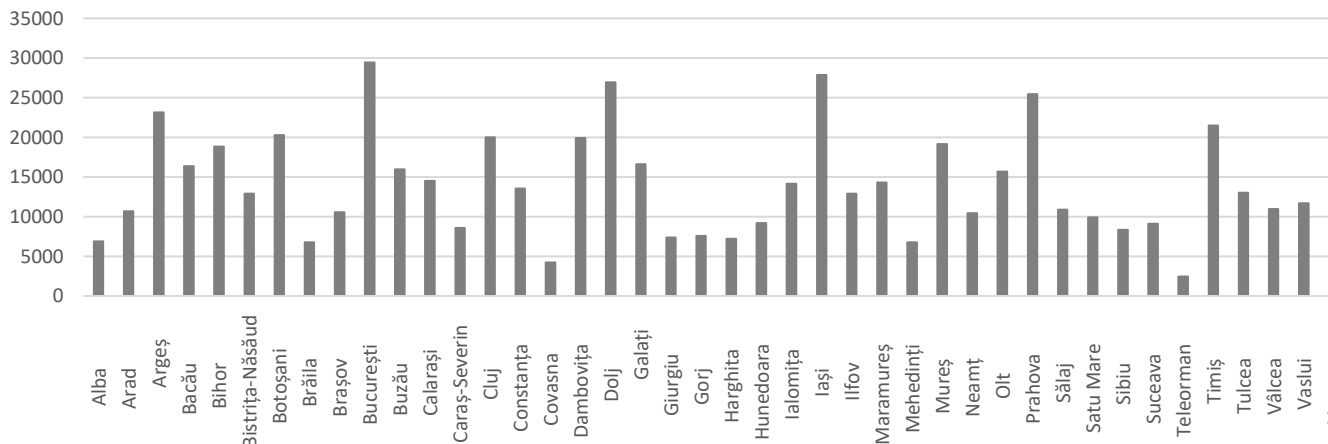

Numărul câinilor înregistrați în RECS în perioada 01.01 -31.12.2017, pe județe

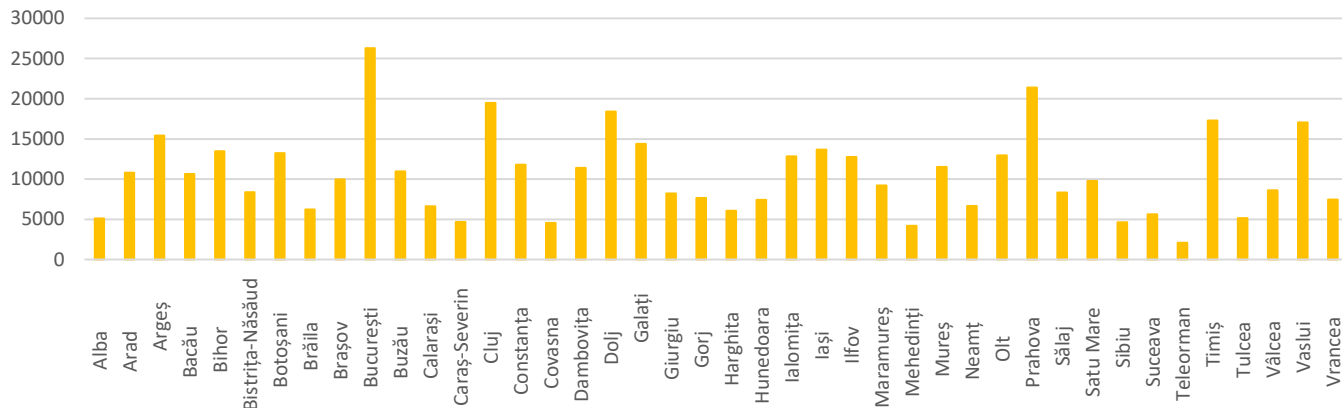

Numărul câinilor înregistrați în RECS în perioada 01.01 -31.12.2018, pe județe

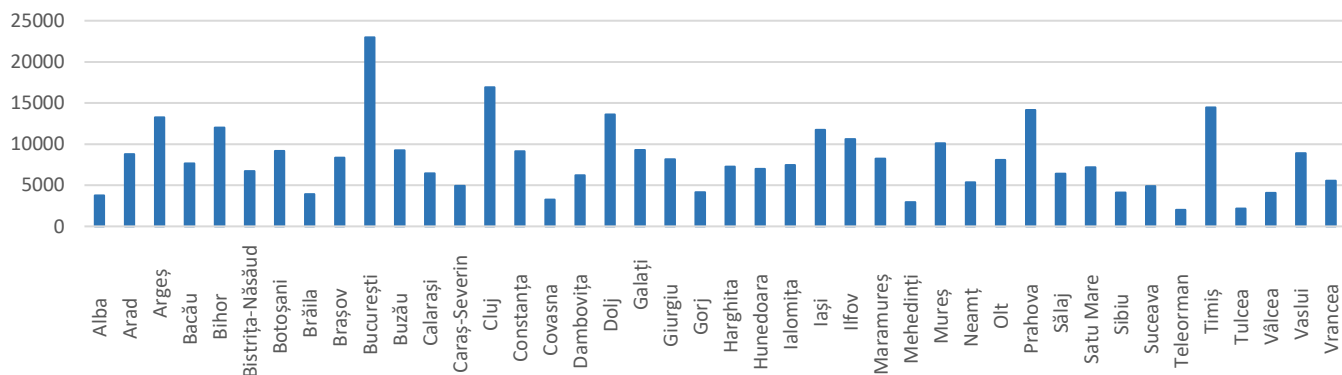

Numărul câinilor înregistrați în RECS în perioada 01.01 -31.12.2019, pe județe

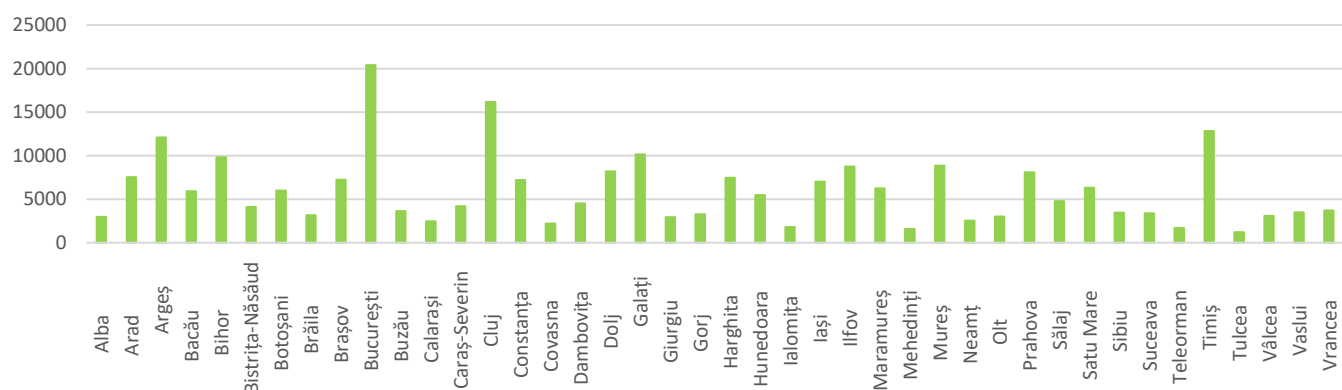

Numărul câinilor înregistrați în RECS în perioada 01.01 -31.12.2020 pe județe

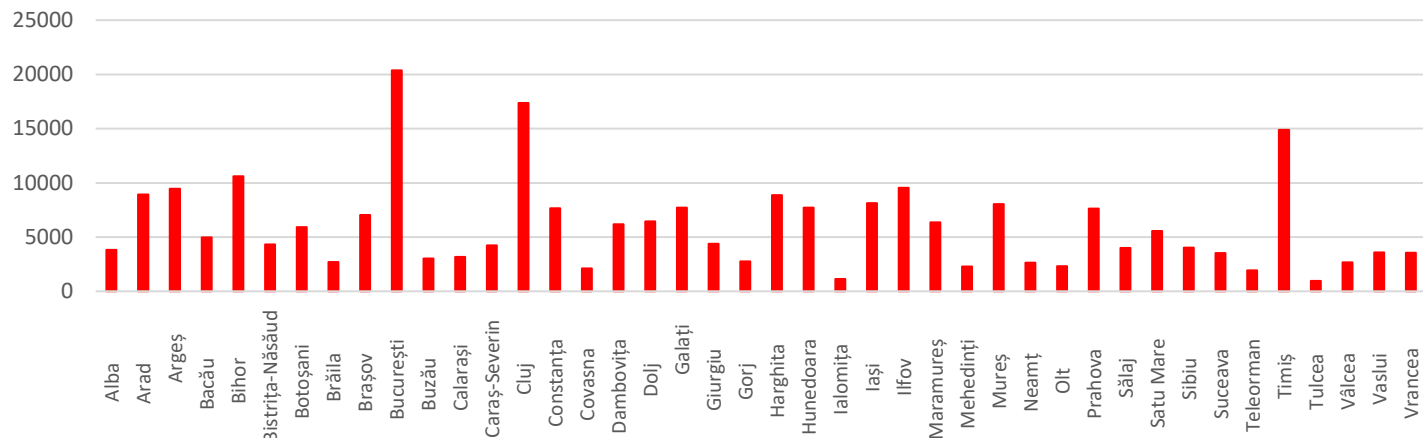

Numărul câinilor înregistrați în RECS în perioada 01.01 -31.12.2021 pe județe

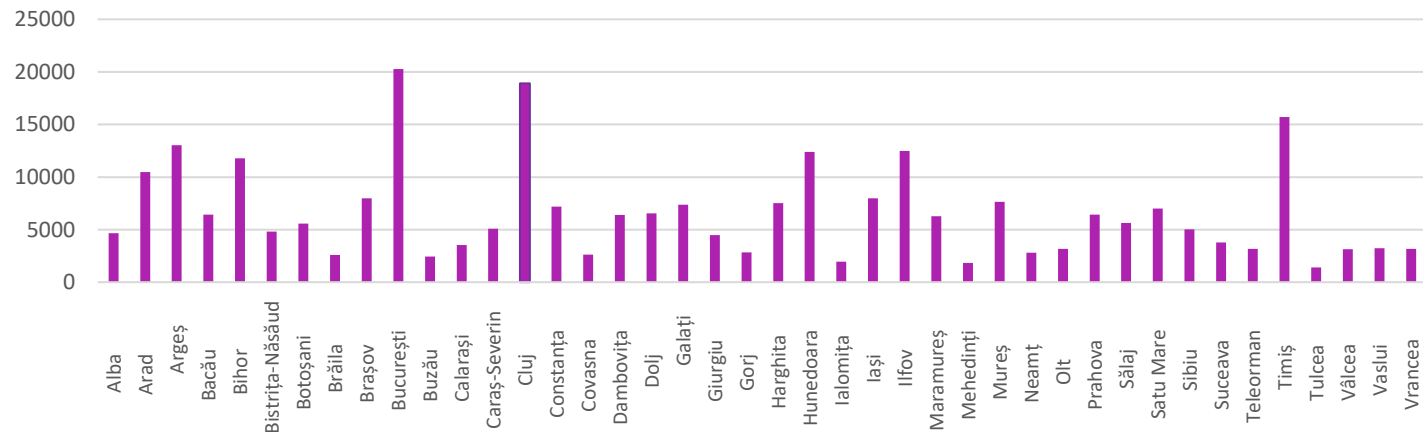

Numărul câinilor înregistrați în RECS în perioada 01.01 -31.03.2022 pe județe

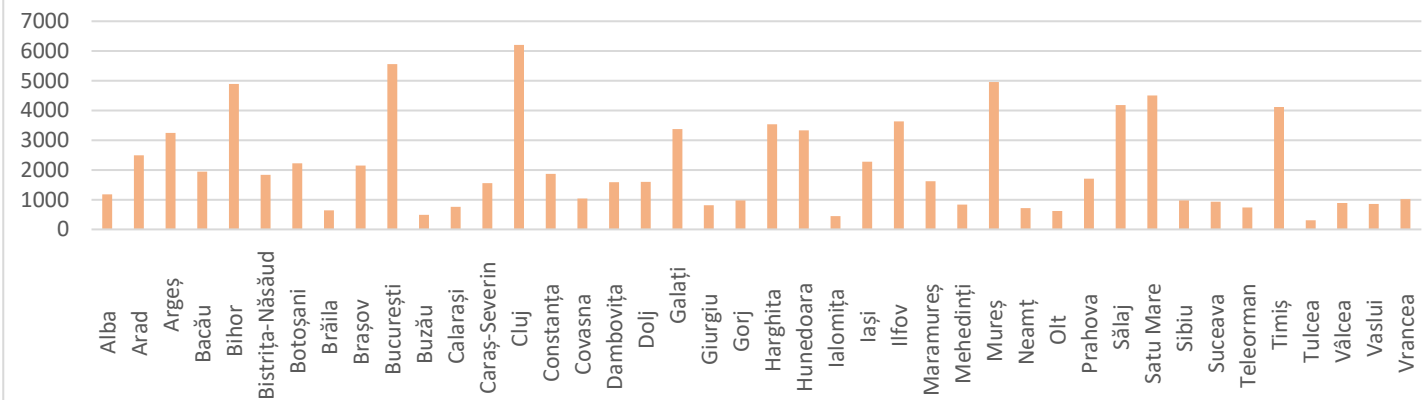



Numărul câinilor înregistrați în RECS în perioada 15.03.2014 - 31.03.2022, pe județe

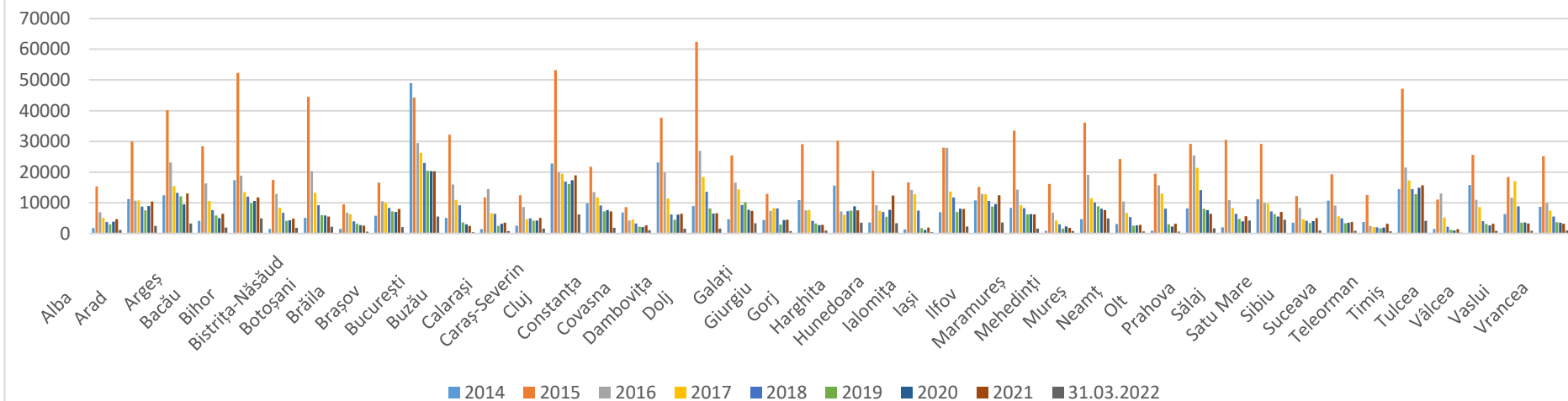

Numărul total de câini înregistrați în RECS la nivel național, pe ani

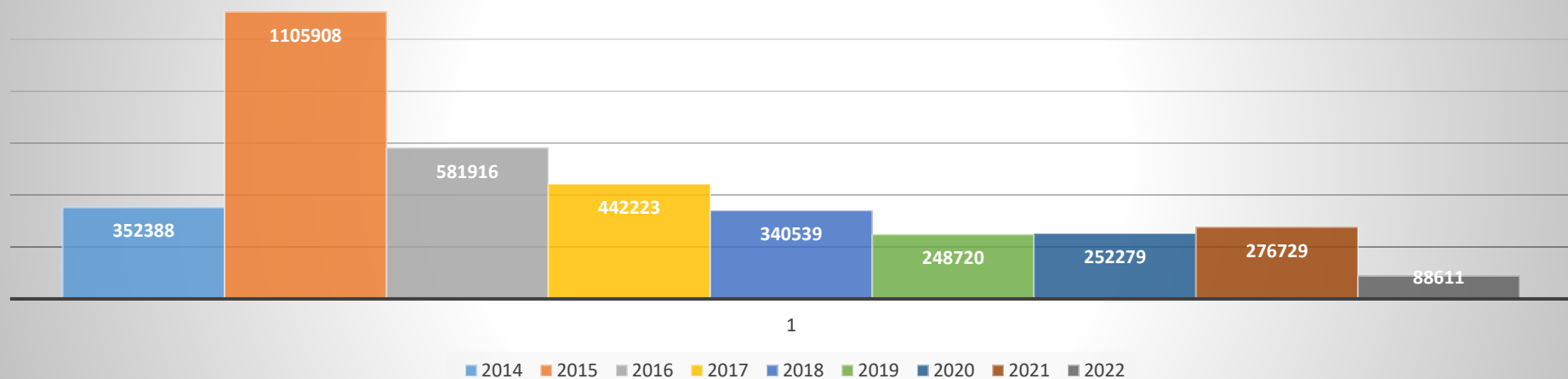



NUMĂRUL TOTAL AL CÂNILOR STERILIZAȚI, PE JUDEȚE

Județul/Mun. București	Număr câini sterilizați
Alba	6043
Arad	10195
Argeș	34953
Bacău	9343
Bihor	11023
Bistrița-Năsăud	3612
Botoșani	5750
Brăila	4622
Brașov	18339
București	82021
Buzău	4281
Călărași	7312
Caras-Severin	3374
Cluj	30782
Constanța	25398
Covasna	1883
Dambovița	17537
Dolj	21106
Galați	11907
Giurgiu	8366
Gorj	4910
Harghita	7808
Hunedoara	13365
Ialomița	1581
Iași	20722
Ilfov	21510
Maramureș	6983
Mehedinți	787
Mureș	8215
Neamț	4798
Olt	5949
Prahova	20130
Sălaj	2066
Satu Mare	4396
Sibiu	5265
Suceava	8627
Teleorman	2429
Timiș	24208
Tulcea	979
Vâlcea	7468
Vaslui	7954
Vrancea	6930
TOTAL	504927



NUMĂRUL TOTAL AL CÂNILOR VACCINAȚI ANTIRABIC, PE JUDEȚE

Județul/ mun. București	Număr câini vaccinați antirabic
Alba	14254
Arad	61153
Arges	115888
Bacău	69287
Bihor	124107
Bistrița-Năsăud	57110
Botoșani	44702
Brăila	12178
Brașov	50524
București	182782
Buzău	40448
Calarăși	14695
Caras-Severin	38599
Cluj	165761
Constanța	54621
Covasna	17706
Dambovita	108713
Dolj	101609
Galăț	88653
Giurgiu	49618
Gorj	61778
Harghita	88800
Hunedoara	43804
Ialomița	49435
Iași	79626
Ilfov	89472
Maramureș	69026
Mehedinți	27806
Mureș	103522
Neamț	52754
Olt	63812
Prahova	90907
Sălaj	67118
Satu Mare	81038
Sibiu	10925
Suceava	27395
Teleorman	14709
Timiș	126462
Tulcea	26461
Vâlcea	16966
Vaslui	48206
Vrancea	62072
TOTAL	2714502



NUMĂRUL TOTAL AL ANUMITOR TIPURI DE EVENIMENTE ÎNREGISTRATE ÎN REGISTRUL DE EVIDENȚĂ A CÂINILOR CU STĂPÂN, LA DATA RAPORTULUI, PE JUDEȚE

Judetul/ mun. București	Evenimente înregistrate								
	Constatare def. genetice	Diagnosticare boală cronică	Eliberare pașaport	Eutanasiere	Export	Moarte	Pierdere	Regăsire	Transfer
Alba	0	43	4423	110	2237	1962	297	19	2234
Arad	0	449	9943	453	8940	4762	1018	153	6737
Argeș	2	62	10673	106	30766	17721	3222	92	20279
Bacău	3	128	5211	94	2408	2137	771	22	2954
Bihor	3	187	6495	1342	5223	8861	1854	258	7383
Bistrița-Năsăud	0	24	5944	55	3572	4850	1457	87	3029
Botoșani	1	2633	4166	52	10133	3621	1068	44	3955
Brăila	0	30	2547	24	2874	317	198	38	2970
Brașov	0	1795	4291	323	9734	2470	633	108	3553
București	22	1491	37404	2659	57784	8374	2574	610	39557
Buzău	2	80	946	122	233	2782	1180	157	2065
Calarăși	0	29	4095	88	4055	914	270	49	3262
Caraș-Severin	3	32	2903	97	1916	3784	382	48	1999
Cluj	10	672	11844	1040	12088	19767	8195	673	17981
Constanța	4	1084	8390	579	7946	4361	1030	158	4470
Covasna	0	943	618	296	509	3064	135	12	865
Dambovița	3	203	6085	215	3242	2445	844	40	10332
Dolj	2	1253	9250	189	5454	4526	1230	128	8090
Galați	0	419	5497	177	4057	2365	1120	88	8057
Giurgiu	1	6	3130	686	2422	1844	255	24	3932
Gorj	9	619	5447	19	1214	1762	537	17	1340
Harghita	0	140	1455	1466	4291	10213	2845	78	5728
Hunedoara	5	71	2162	110	72548	5113	617	38	80332
Ialomița	0	12	283	42	137	1749	424	13	1103
Iași	2	571	6882	921	3937	2171	1039	192	7709
Ifov	7	284	17031	570	8130	4026	1317	273	8663
Maramureș	2	226	4267	405	634	5564	1104	114	5793
Mehedinți	0	28	318	9	96	177	79	23	292
Mureș	3	450	2588	451	3046	9755	1478	91	4268
Neamț	0	33	1339	274	1005	3847	1067	27	3841
Olt	2	380	890	7	1165	410	226	15	1358
Prahova	1	166	3707	202	10513	5138	2875	89	3812
Sălaj	0	10	1703	161	598	10991	2227	199	3185
Satu Mare	5	60	4579	648	824	11333	3155	230	4173
Sibiu	0	162	1643	122	1481	1082	723	28	1628
Suceava	0	83	2918	74	3004	1150	442	36	4075
Teleorman	2	432	902	11	278	382	128	27	1137
Timiș	6	1678	16723	628	9841	6706	1381	292	10489
Tulcea	0	185	340	27	98	5885	614	39	884
Vâlcea	0	65	1023	35	1341	718	330	17	949
Vaslui	0	36	974	347	2563	954	111	3	5028
Vrancea	1	61	2953	84	1243	1568	290	50	4443
TOTAL	101	17315	223982	15320	303580	191621	50742	4699	313934



NUMĂRUL DE UTILIZATORI AI REGISTRULUI DE EVIDENȚĂ A CÂINILOR CU STĂPÂN, LA DATA RAPORTULUI

Județul/ mun. București	Număr utilizatori autorizați
Alba	130
Arad	180
Argeș	120
Bacău	165
Bihor	193
Bistrița-Năsăud	95
Botoșani	120
Brăila	70
Brașov	124
București	390
Buzău	86
Calarăși	63
Caras-Severin	73
Cluj	202
Constanța	121
Covasna	68
Dambovita	81
Dolj	157
Galati	112
Giurgiu	63
Gorj	92
Harghita	101
Hunedoara	105
Ialomița	60
Iași	230
Ilfov	160
Maramureș	128
Mehedinți	82
Mureș	165
Neamț	115
Olt	107
Prahova	136
Sălaj	91
Satu Mare	112
Sibiu	117
Suceava	166
Teleorman	76
Timiș	214
Tulcea	61
Vâlcea	92
Vaslui	96
Vrancea	89
TOTAL	5208



NUMĂRUL DE OPERATORI AI REGISTRULUI DE EVIDENȚĂ A CÂINILOR CU STĂPÂN, LA DATA RAPORTULUI

Județul/ mun. București	Număr operatori autorizați
Alba	103
Arad	170
Argeș	133
Bacău	144
Bihor	170
Bistrița-Năsăud	92
Botoșani	112
Brăila	73
Brașov	130
București	800
Buzău	82
Calarăși	59
Caraș-Severin	79
Cluj	241
Constanța	140
Covasna	72
Dambovița	89
Dolj	154
Galați	114
Giurgiu	49
Gorj	89
Harghita	101
Hunedoara	112
Ialomița	57
Iași	236
Ilfov	128
Maramureș	136
Mehedinți	66
Mureș	149
Neamț	114
Olt	86
Prahova	165
Sălaj	90
Satu Mare	128
Sibiu	85
Suceava	167
Teleorman	77
Timiș	255
Tulcea	57
Vâlcea	97
Vaslui	95
Vrancea	82
TOTAL	5578



NUMĂRUL DE MEDICI VETERINARI OFICIALI CU DREPT DE ACCES ȘI DE CONTROL, ÎNREGISTRAȚI ÎN REGISTRUL DE EVIDENȚĂ A CÂINILOR CU STĂPÂN, AUTORIZAȚI LA DATA RAPORTULUI

Specificare	Număr medici veterinari oficiali
Autoritatea Națională Sanitară Veterinară și pentru Siguranța Alimentelor (ANSVSA)	7
Direcțiile Sanitare Veterinare și pt Siguranța Alimentelor județene și a mun. București:	
DSVSA Alba	3
DSVSA Arad	2
DSVSA Argeș	1
DSVSA Bacău	2
DSVSA Bihor	1
DSVSA Bistrița-Năsăud	8
DSVSA Botoșani	2
DSVSA Brăila	1
DSVSA Brașov	4
DSVSA București	2
DSVSA Buzău	1
DSVSA Calarași	13
DSVSA Caraș-Severin	1
DSVSA Cluj	1
DSVSA Constanța	16
DSVSA Covasna	4
DSVSA Dambovița	2
DSVSA Dolj	2
DSVSA Galați	1
DSVSA Giurgiu	3
DSVSA Gorj	1
DSVSA Harghita	3
DSVSA Hunedoara	2
DSVSA Ialomița	1
DSVSA Iași	1
DSVSA Ilfov	8
DSVSA Maramureș	5
DSVSA Mehedinți	2
DSVSA Mureș	15
DSVSA Neamț	1
DSVSA Olt	1
DSVSA Prahova	1
DSVSA Sălaj	1
DSVSA Satu Mare	13
DSVSA Sibiu	3
DSVSA Suceava	17
DSVSA Teleorman	1
DSVSA Timiș	20
DSVSA Tulcea	4
DSVSA Vâlcea	1
DSVSA Vaslui	1
DSVSA Vrancea	8
TOTAL	179



RASELE DIN CADRUL CĂRORA SUNT IDENTIFICAȚI ȘI ÎNREGISTRAȚI CEI MAI MULȚI CÂINI (PRIMELE 10 RASE)*

Nr. crt.	Rasa	Număr câini înregistrați
1	Bichon Maltese	122071
2	Ciobanesc german	113019
3	Pechinez	97602
4	Ciobanesc mioritic	67091
5	Labrador Retriever	51689
6	Ciobanesc romanesc carpatin	48766
7	Bichon Havanez	48408
8	Amstaff	38066
9	Ciobanesc cauzian	34573
10	Yorkshire Terrier	34404

* Numărul câinilor metiși înregistrați în RECS este de 1629000, iar din rasa comună sunt înregistrați 833639 câini

Numărul de câini înregistrați în cadrul primelor 10 rase (conform tabel)

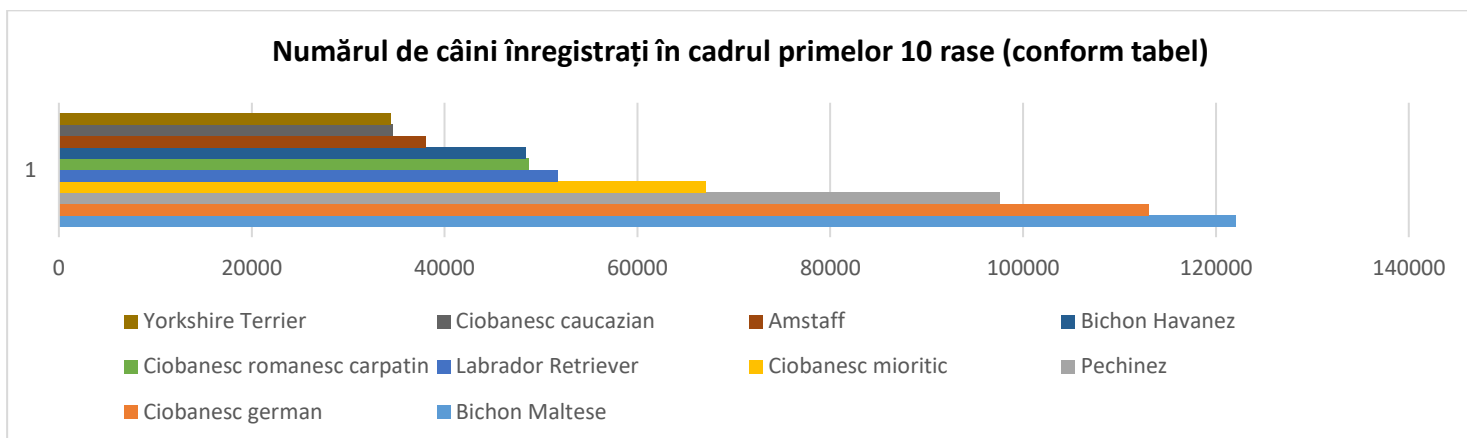

NUMĂRUL DE CÂINI ÎNREGISTRAȚI ÎN CADRUL PRIMELOR 12 RASE
(*INCLUZAND RASA METIS SI RASA COMUNA)

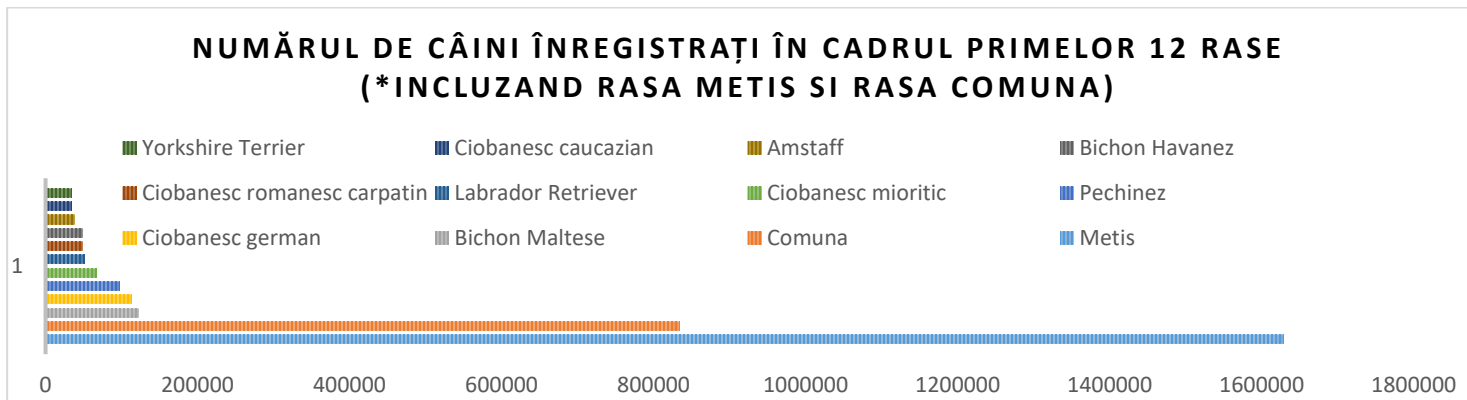

DISTRIBUȚIA PE SEXE A CÂINILOR ÎNREGISTRAȚI ÎN REGISTRUL DE EVIDENȚĂ A CÂINILOR CU STĂPÂN

Sexul	Procent din numărul total de câini
Femele	39%
Masculi	61%

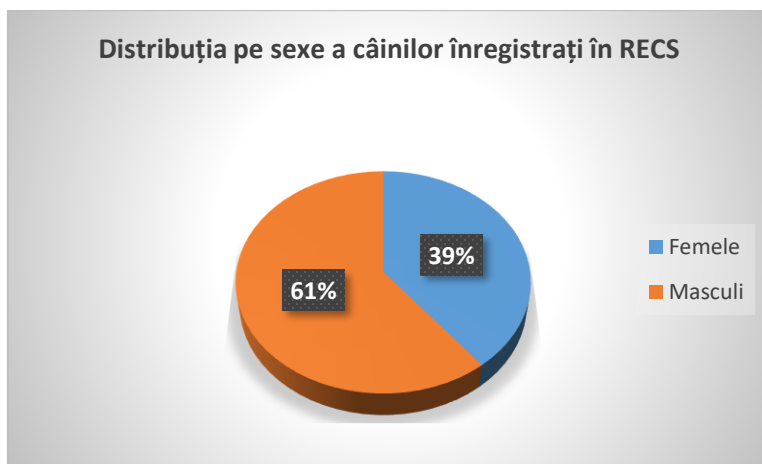

CELE MAI FRECVENTE 10 NUME ALE CÂINILOR ÎNREGISTRAȚI ÎN REGISTRUL DE EVIDENȚĂ A CÂINILOR CU STĂPÂN

Nr. crt.	Numele	Număr câini
1	Rex	84040
2	Max	54769
3	Bobîță	39900
4	Ursu	35144
5	Bobi	34649
6	Bella	34120
7	Pufi	29583
8	Nero	27890
9	Maya	23581
10	Labuș	21810

NUMĂRUL TOTAL AL PROPRIETARILOR ÎNREGISTRAȚI ÎN SISTEM: **2.044.665 proprietari.**