



**RAPORT PRIVIND GESTIONAREA REGISTRULUI DE
EVIDENȚĂ A CÂINILOR CU STĂPÂN
15.03.2014-30.04.2021**



01 MAI 2021



NUMĂRUL TOTAL AL CÂINILOR ÎNREGISTRAȚI ÎN REGISTRUL DE EVIDENȚĂ A CÂINILOR CU STĂPÂN, DE LA MOMENTUL IMPLEMENTĂRII PÂNĂ LA DATA RAPORTULUI, PE JUDEȚE

Județul/ mun. București	NUMĂR CÂINI ÎNREGISTRAȚI, PE JUDEȚE, ÎN PERIOADA:								TOTAL
	2014 (15.03- 31.12.2014)	2015 (01.01- 31.12.2015)	2016 (01.01- 31.12.2016)	2017 (01.01- 31.12.2017)	2018 (01.01- 31.12.2018)	2019 (01.01- 31.12.2019)	2020 (01.01- 31.12.2020)	2021 (01.01- 30.04.2021)	
Alba	1806	15339	6907	5108	3759	2974	3827	1655	41375
Arad	11239	29933	10669	10786	8795	7534	8920	3468	91344
Argeș	12441	40114	23138	15403	13255	12100	9446	4283	130180
Bacău	4136	28365	16349	10627	7661	5919	4964	2247	80268
Bihor	17332	52304	18846	13488	12017	9818	10603	4678	139086
Bistrița-Năsăud	1476	17421	12891	8358	6732	4100	4327	2087	57392
Botoșani	5097	44548	20265	13243	9170	5972	5926	2154	106375
Brăila	1502	9484	6748	6216	3928	3160	2690	946	34674
Brașov	5764	16538	10545	9972	8367	7240	7026	3020	68472
București	49012	44227	29433	26291	22961	20395	20361	7480	220160
Buzău	5085	32183	15954	10955	9240	3631	3023	839	80910
Călărași	1385	11755	14511	6605	6426	2474	3155	1242	47553
Caraș-Severin	2558	12452	8592	4674	4917	4177	4234	1946	43550
Cluj	22782	53229	20001	19481	16916	16175	17360	7440	173384
Constanța	9804	21708	13537	11784	9132	7194	7661	2757	83577
Covasna	6851	8605	4228	4540	3260	2214	2098	834	32630
Dambovița	23100	37692	19900	11385	6206	4522	6183	2325	111313
Dolj	8953	62400	26947	18416	13593	8172	6454	2522	147457
Galați	4683	25393	16605	14367	9265	10154	7701	3397	91565
Giurgiu	4434	12854	7368	8215	8172	2922	4376	1556	49897
Gorj	10842	29064	7560	7661	4132	3278	2743	993	66273
Harghita	15639	30218	7213	6062	7248	7465	8864	3730	86439
Hunedoara	3612	20406	9169	7406	6988	5464	7704	4357	65106
Ialomița	1356	16669	14168	12820	7452	1791	1122	847	56225
Iași	6903	27928	27867	13656	11734	7006	8115	2905	106114
Ifov	10766	15190	12900	12763	10625	8754	9529	4431	84958
Maramureș	8341	33480	14312	9207	8218	6228	6352	2777	88915
Mehedinți	859	16173	6758	4204	2957	1583	2273	911	35718
Mureș	4644	36147	19141	11528	10085	8847	8032	3739	102163
Neamț	3071	24300	10451	6647	5355	2511	2626	943	55904
Olt	877	19447	15697	12938	8097	3012	2311	1269	63648
Prahova	8148	29155	25431	21412	14134	8082	7613	2432	116407
Sălaj	2054	30524	10889	8321	6395	4767	3998	3026	69974
Satu Mare	11116	29189	9930	9776	7167	6297	5547	2620	81642
Sibiu	3538	12208	8338	4636	4112	3436	4019	2153	42440
Suceava	10694	19293	9104	5618	4893	3375	3519	1195	57691
Teleorman	3823	12559	2434	2081	2024	1691	1926	1111	27649
Timiș	14460	47126	21491	17275	14472	12803	14878	5847	148352
Tulcea	1463	11092	13038	5168	2174	1196	969	445	35545
Vâlcea	15749	25582	10943	8629	4077	3092	2672	798	71542
Vaslui	6316	18447	11699	17058	8878	3474	3575	1186	70633
Vrancea	8677	25167	9949	7443	5550	3721	3556	1206	65269
TOTAL	352388	1105908	581916	442223	340539	248720	252278	105797	3429769

Numărul câinilor înregistrați în RECS în perioada 15.03 -31.12.2014, pe județe

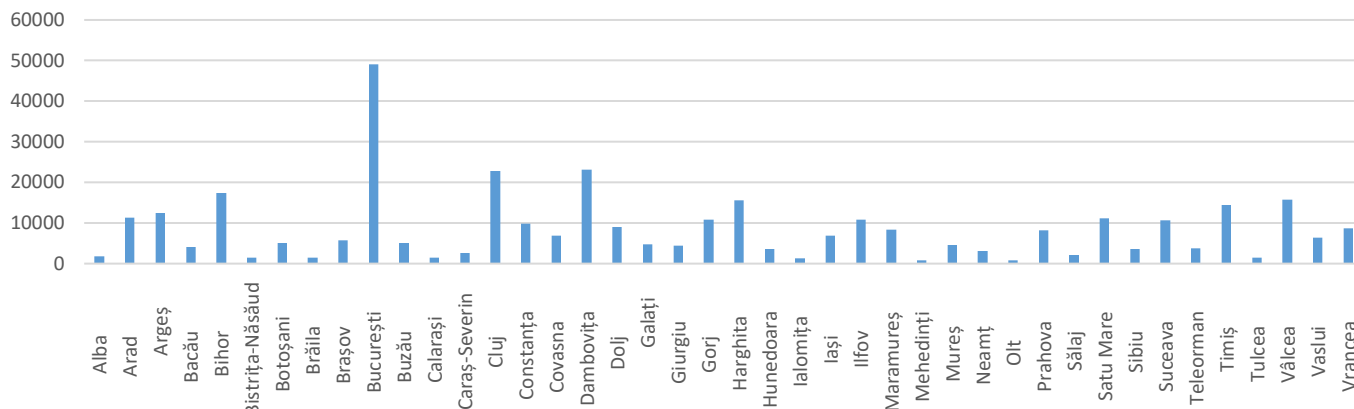

Numărul câinilor înregistrați în RECS în perioada 01.01 -31.12.2015, pe județe

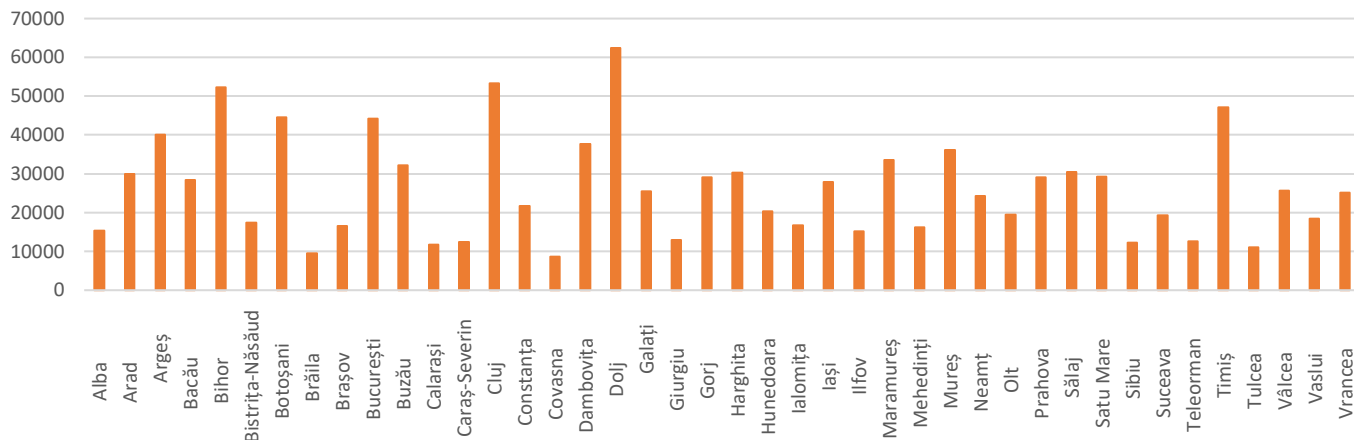

Numărul câinilor înregistrați în RECS în perioada 01.01 -31.12.2016, pe județe

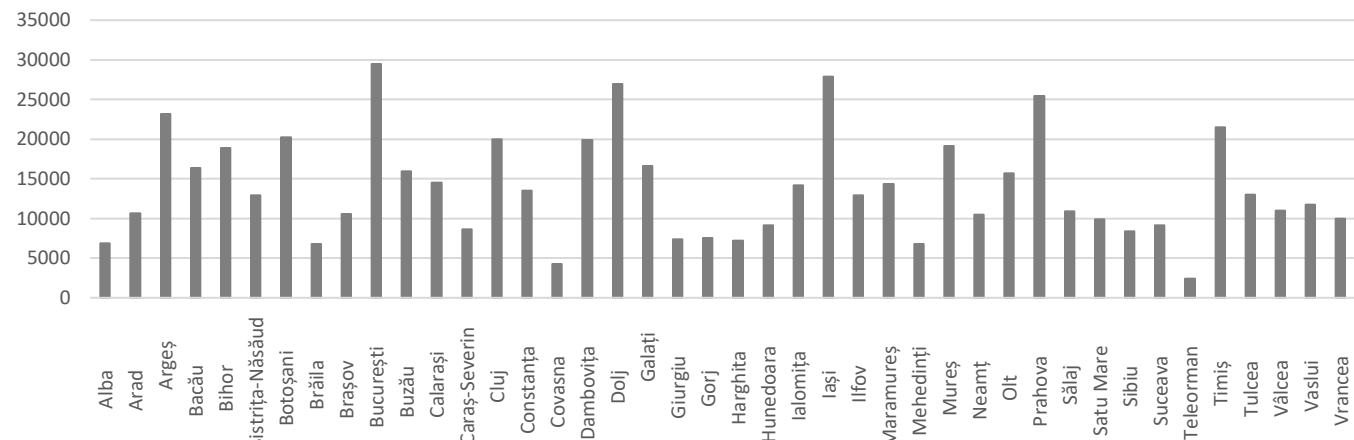

Numărul câinilor înregistrați în RECS în perioada 01.01 -31.12.2017, pe județe

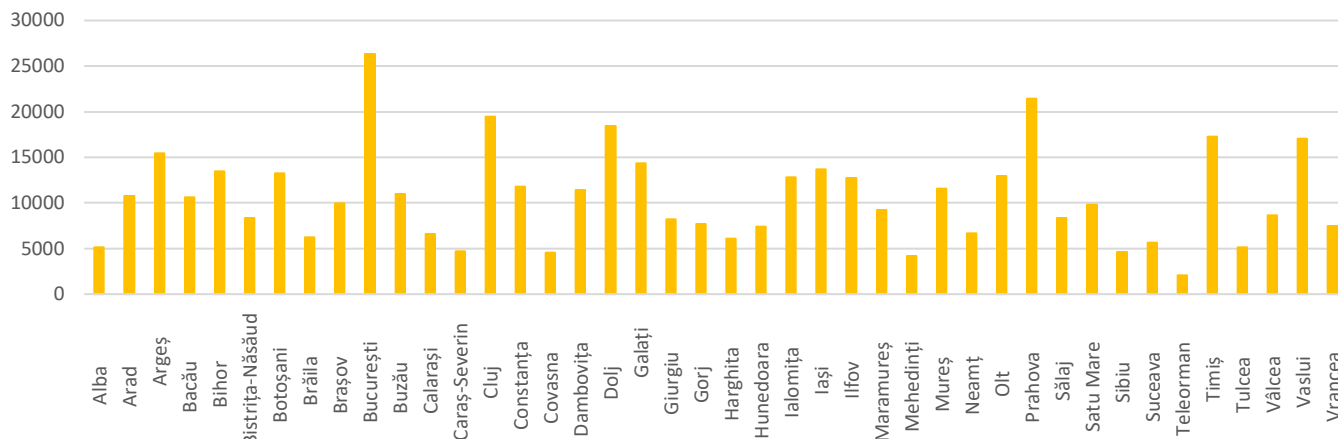

Numărul câinilor înregistrați în RECS în perioada 01.01 -31.12.2018, pe județe

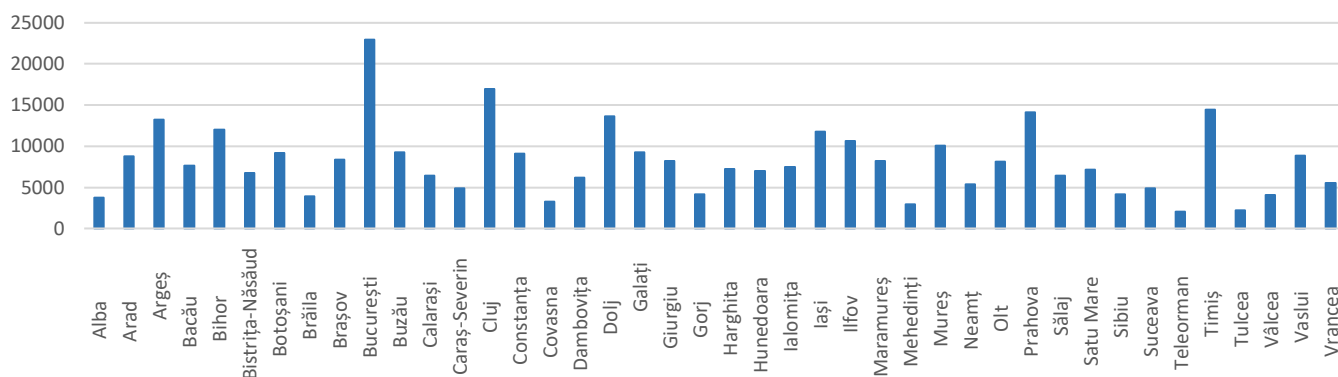

Numărul câinilor înregistrați în RECS în perioada 01.01 -31.12.2019, pe județe

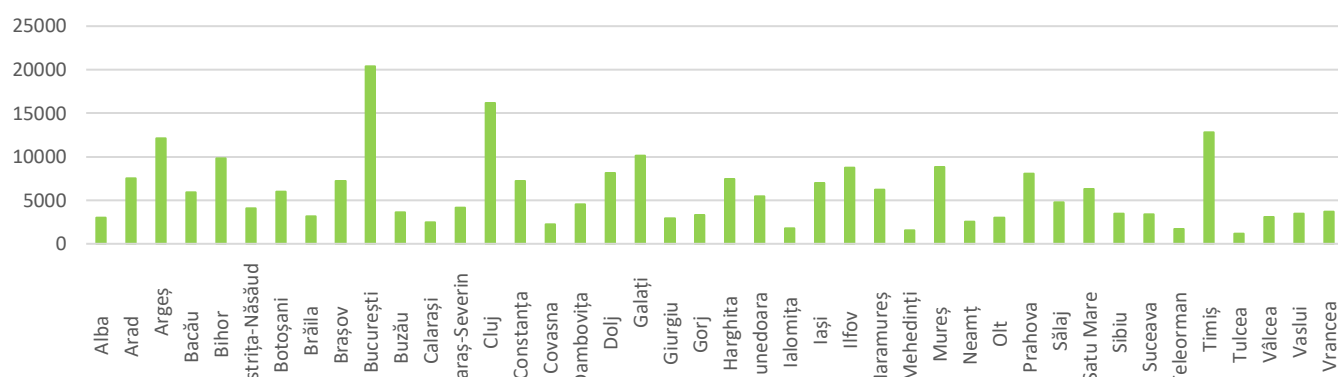

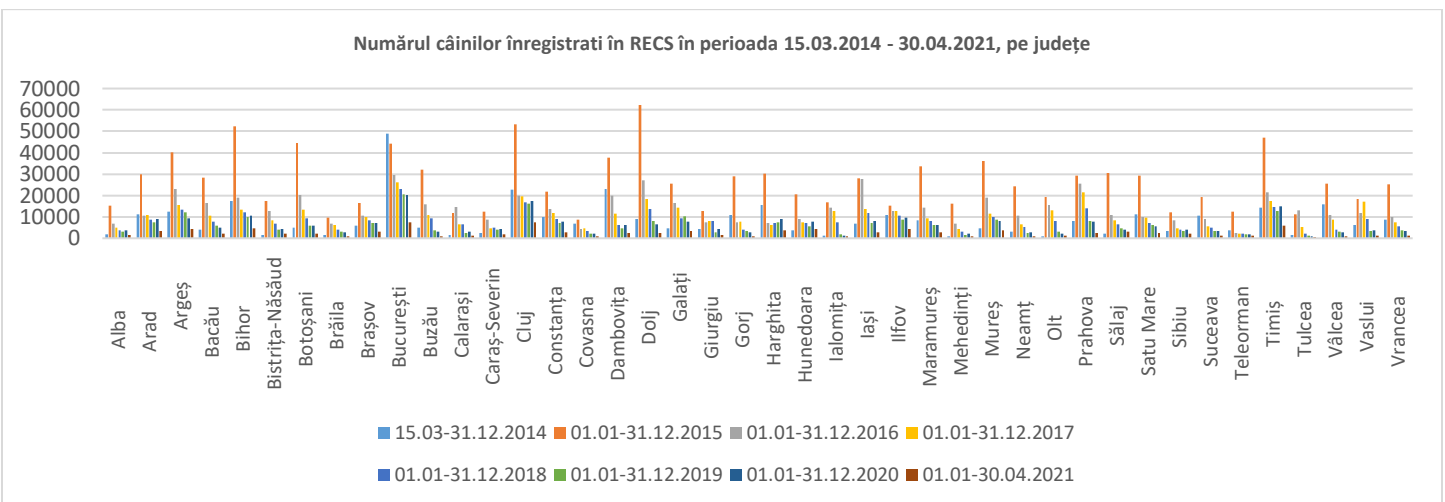
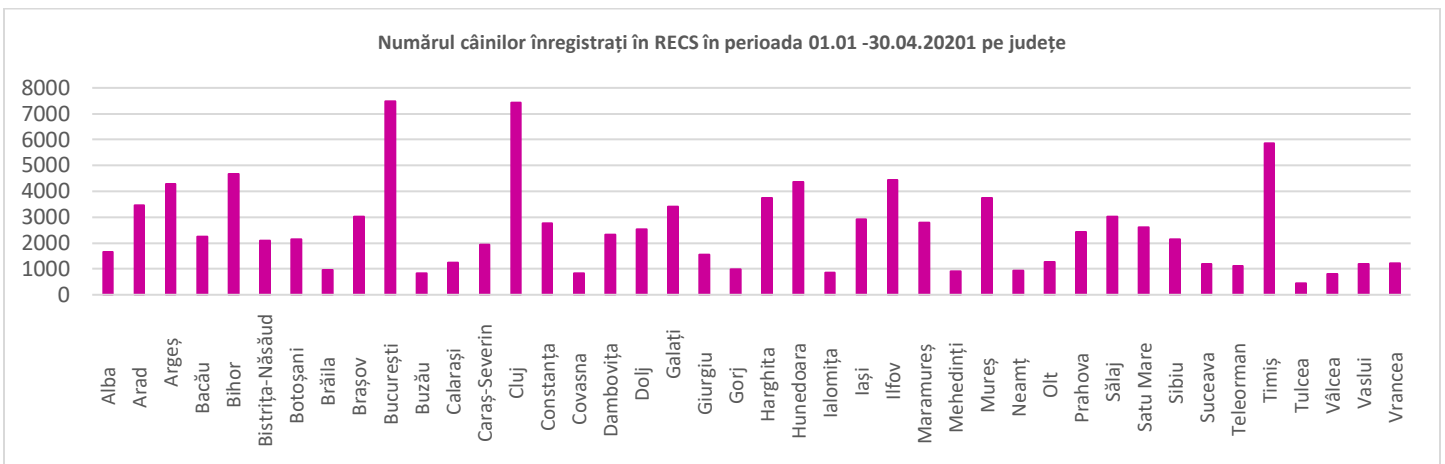
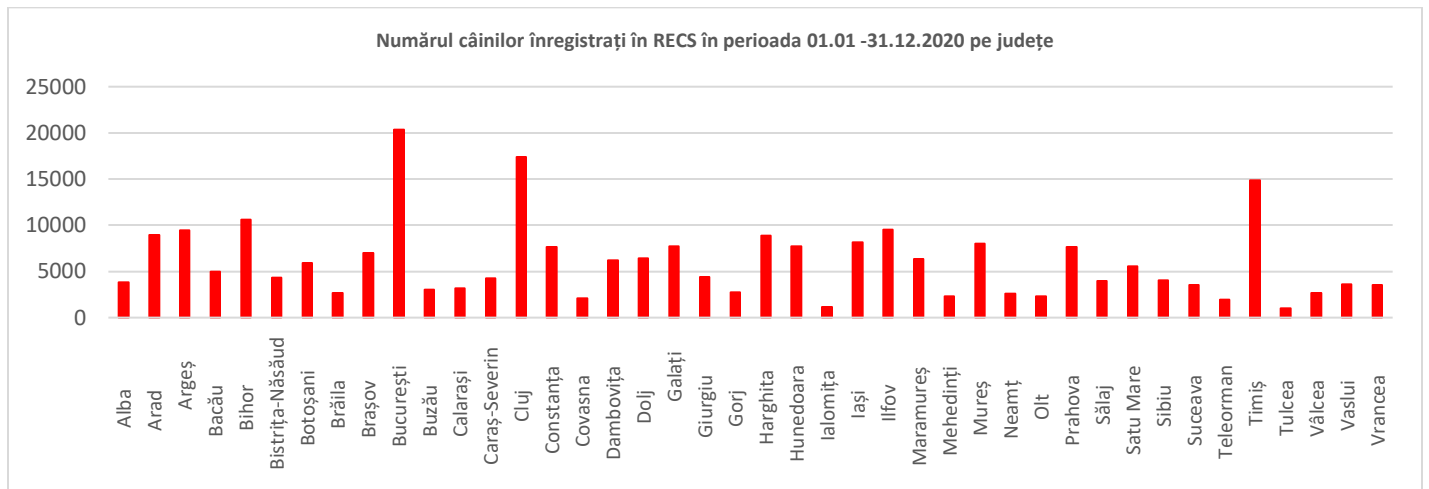



NUMĂRUL TOTAL DE CĂINI ÎNREGISTRAȚI ÎN RECS LA NIVEL NAȚIONAL, PE ANI

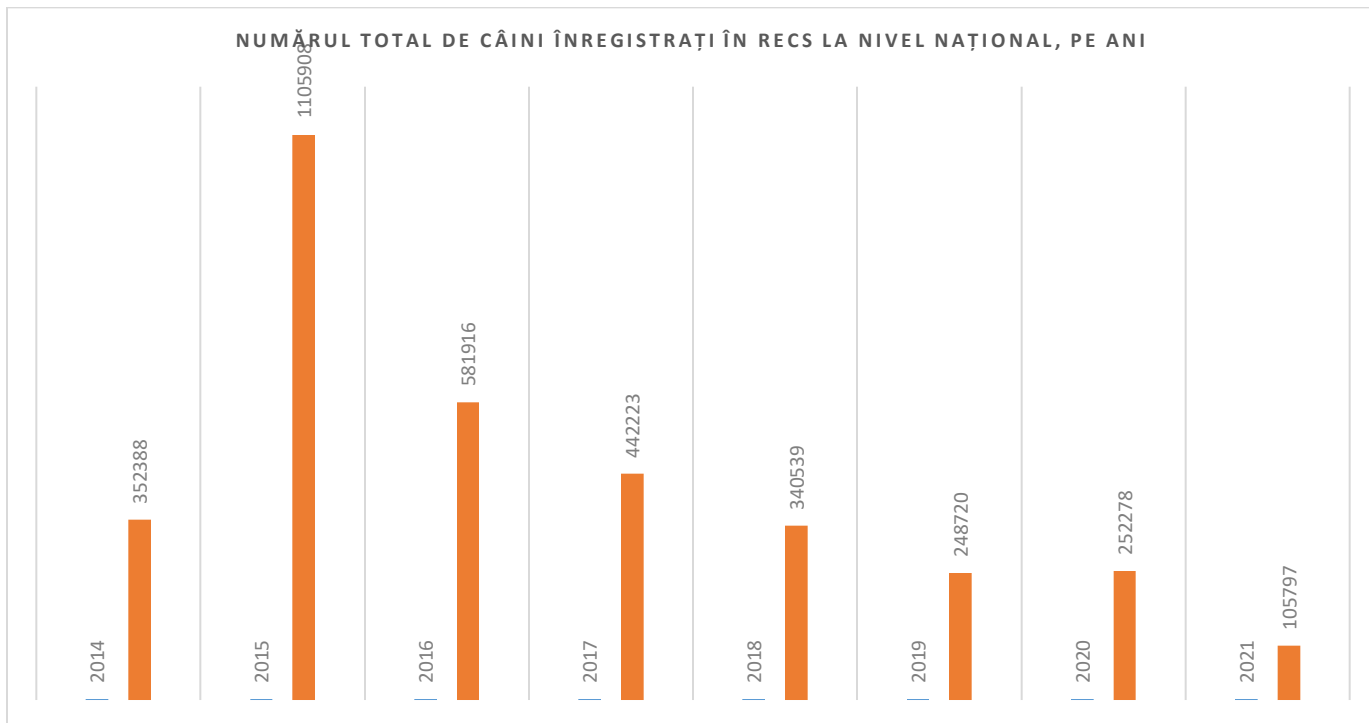



NUMĂRUL TOTAL AL CÂINILOR STERILIZAȚI, PE JUDEȚE

Județul/Mun. București	Număr câini sterilizați
Alba	4778
Arad	8495
Argeș	30444
Bacău	7839
Bihor	9395
Bistrița-Năsăud	3269
Botoșani	5162
Brăila	4269
Brașov	16039
București	76645
Buzău	3830
Călărași	6362
Caras-Severin	2872
Cluj	27806
Constanța	23079
Covasna	1563
Dambovița	15327
Dolj	19560
Galăți	10802
Giurgiu	7348
Gorj	4216
Harghita	7076
Hunedoara	10137
Ialomița	1194
Iași	17666
Ilfov	18805
Maramureș	6279
Mehedinți	502
Mureș	6982
Neamț	3853
Olt	4760
Prahova	18184
Sălaj	1602
Satu Mare	3733
Sibiu	4539
Suceava	7651
Teleorman	1542
Timiș	21230
Tulcea	803
Vâlcea	6924
Vaslui	6816
Vrancea	6130
TOTAL	445508



NUMĂRUL CÂINILOR VACCINAȚI ANTIRABIC, PE JUDEȚE

Județul/ mun. București	Număr câini vaccinați antirabic
Alba	11523
Arad	55126
Argeș	107510
Bacău	65508
Bihor	114114
Bistrița-Năsăud	52864
Botoșani	41373
Brăila	11521
Brașov	46932
București	166749
Buzău	38780
Călărași	13911
Caras-Severin	34627
Cluj	148082
Constanța	50985
Covasna	16022
Dambovița	104061
Dolj	97660
Galăț	82621
Giurgiu	46707
Gorj	59489
Harghita	81597
Hunedoara	40554
Ialomița	48447
Iași	75749
Ifov	77801
Maramureș	64617
Mehedinti	27373
Mureș	95261
Neamț	50958
Olt	61674
Prahova	86943
Sălaj	60347
Satu Mare	72099
Sibiu	9543
Suceava	25796
Teleorman	13364
Timiș	115743
Tulcea	25909
Vâlcea	16134
Vaslui	46336
Vrancea	59767
TOTAL	2522177



NUMĂRUL ANUMITOR TIPURI DE EVENIMENTE ÎNREGISTRATE ÎN REGISTRUL DE EVIDENȚĂ A CÂINILOR CU STĂPÂN, LA DATA RAPORTULUI, PE JUDEȚE

Județul/ mun. București	Evenimente înregistrate								
	Constatare def. genetice	Diagnosticare boală cronică	Eliberare pașaport	Eutanasiere	Export	Moarte	Pierdere	Regăsire	Transfer
Alba	0	37	3114	86	1668	1645	265	18	1269
Arad	0	439	8064	351	5451	3952	924	130	4321
Argeș	1	57	9147	83	24964	14652	2817	84	17399
Bacău	3	123	4285	77	1704	1594	663	19	2474
Bihor	3	177	5330	1054	4503	6931	1569	210	6230
Bistrița-Năsăud	0	15	4369	33	3444	4045	1206	81	2474
Botoșani	1	2631	3130	44	9473	2809	953	44	3487
Brăila	0	30	2150	21	2300	268	178	36	2805
Brașov	0	1780	3559	251	8023	1839	546	91	2788
București	21	1423	32585	2288	55059	7448	2321	538	37120
Buzău	2	79	783	97	229	2630	1131	143	1872
Calarași	0	26	3217	50	3800	824	229	43	2789
Caraș-Severin	2	32	2299	72	1028	2788	327	40	1666
Cluj	10	659	9043	813	8961	16373	6515	566	13791
Constanța	4	1073	6885	457	5856	3744	943	138	3878
Covasna	0	868	532	238	493	2245	115	12	687
Dambovița	2	195	4994	186	2713	2141	793	37	8316
Dolj	2	1243	8218	119	4649	3269	1071	112	7337
Galați	0	402	4567	138	3239	2002	887	83	7155
Giurgiu	1	5	2455	678	1749	1664	227	20	3299
Gorj	9	619	4319	15	1093	1478	526	14	1091
Harghita	0	137	1266	1064	3927	8324	2405	62	5061
Hunedoara	5	66	1814	83	48581	3156	431	33	46921
Ialomița	0	12	234	40	35	1543	419	13	868
Iași	2	542	5556	499	3792	1834	964	176	6096
Ilfov	5	263	14078	449	7376	3317	1120	243	6442
Maramureș	2	216	3248	340	587	4621	1026	104	5238
Mehedinți	0	22	255	9	54	114	69	22	240
Mureș	3	436	2043	332	2321	8149	1271	76	3640
Neamț	0	31	1060	267	920	3305	990	23	2978
Olt	2	380	796	7	1150	378	222	15	1242
Prahova	1	159	3099	179	9102	4012	2506	80	3376
Sălaj	0	10	1096	145	408	9554	2125	185	2678
Satu Mare	3	49	3491	488	607	8604	2508	167	3451
Sibiu	0	156	1356	101	1297	911	531	22	1429
Suceava	0	65	2202	62	2158	1025	405	30	3423
Teleorman	1	429	503	6	125	325	97	20	957
Timiș	6	1598	14245	488	8402	5288	1192	247	7566
Tulcea	0	183	242	13	88	4610	538	37	793
Vâlcea	0	63	923	29	1213	665	321	17	861
Vaslui	0	33	852	345	2055	816	104	3	3733
Vrancea	1	59	2356	75	1022	1356	246	46	4006
TOTAL	92	16822	183760	12172	245619	156248	43696	4080	243247



NUMĂRUL DE UTILIZATORI AI REGISTRULUI DE EVIDENȚĂ A CÂINILOR CU STĂPÂN, AUTORIZAȚI LA DATA RAPORTULUI

Județul/ mun. București	Număr utilizatori autorizați
Alba	70
Arad	118
Argeș	92
Bacău	108
Bihor	124
Bistrița-Năsăud	64
Botoșani	65
Brăila	40
Brașov	81
București	292
Buzău	61
Calarăși	36
Caras-Severin	47
Cluj	137
Constanța	89
Covasna	35
Dambovița	56
Dolj	96
Galati	73
Giurgiu	46
Gorj	53
Harghita	66
Hunedoara	61
Ialomița	32
Iași	145
Ilfov	111
Maramureș	88
Mehedinți	45
Mureș	107
Neamț	90
Olt	66
Prahova	91
Sălaj	57
Satu Mare	66
Sibiu	55
Suceava	99
Teleorman	42
Timiș	146
Tulcea	45
Vâlcea	49
Vaslui	60
Vrancea	70
TOTAL	3374



NUMĂRUL DE OPERATORI AI REGISTRULUI DE EVIDENȚĂ A CÂINILOR CU STĂPÂN, LA DATA RAPORTULUI

Județul/ mun. București	Număr operatori autorizați
Alba	97
Arad	162
Argeș	126
Bacău	139
Bihor	169
Bistrița-Năsăud	92
Botoșani	109
Brăila	68
Brașov	127
București	761
Buzău	81
Călărași	57
Caraș-Severin	76
Cluj	230
Constanța	136
Covasna	71
Dambovita	85
Dolj	148
Galați	111
Giurgiu	46
Gorj	82
Harghita	99
Hunedoara	102
Ialomița	57
Iași	219
Ilfov	116
Maramureș	127
Mehedinți	65
Mureș	145
Neamț	111
Olt	86
Prahova	157
Sălaj	86
Satu Mare	121
Sibiu	83
Suceava	157
Teleorman	74
Timiș	243
Tulcea	52
Vâlcea	95
Vaslui	93
Vrancea	79
TOTAL	5340



NUMĂRUL DE MEDICI VETERINARI OFICIALI CU DREPT DE ACCES ȘI DE CONTROL, ÎNREGISTRAȚI ÎN REGISTRUL DE EVIDENȚĂ A CÂINILOR CU STĂPÂN, AUTORIZAȚI LA DATA RAPORTULUI

Specificare	Număr medici veterinari oficiali
Autoritatea Națională Sanitară Veterinară și pentru Siguranța Alimentelor (ANSVSA)	7
Directiile Sanitare Veterinare și pt Siguranța Alimentelor judetene și a mun. București:	
DSVSA Alba	3
DSVSA Arad	2
DSVSA Argeș	1
DSVSA Bacău	1
DSVSA Bihor	1
DSVSA Bistrița-Năsăud	8
DSVSA Botoșani	2
DSVSA Brăila	1
DSVSA Brașov	4
DSVSA București	2
DSVSA Buzău	1
DSVSA Calarași	13
DSVSA Caraș-Severin	1
DSVSA Cluj	1
DSVSA Constanța	15
DSVSA Covasna	4
DSVSA Dambovița	2
DSVSA Dolj	2
DSVSA Galați	1
DSVSA Giurgiu	3
DSVSA Gorj	1
DSVSA Harghita	3
DSVSA Hunedoara	1
DSVSA Ialomița	1
DSVSA Iași	1
DSVSA Ilfov	8
DSVSA Maramureș	1
DSVSA Mehedinți	2
DSVSA Mureș	15
DSVSA Neamț	1
DSVSA Olt	1
DSVSA Prahova	1
DSVSA Sălaj	1
DSVSA Satu Mare	13
DSVSA Sibiu	2
DSVSA Suceava	13
DSVSA Teleorman	1
DSVSA Timiș	15
DSVSA Tulcea	1
DSVSA Vâlcea	1
DSVSA Vaslui	1
DSVSA Vrancea	6
TOTAL	165

RASELE DIN CADRUL CĂRORA SUNT IDENTIFICAȚI ȘI ÎNREGISTRAȚI CEI MAI MULȚI CĂINI (PRIMELE 10 RASE)*

Nr. crt.	Rasa	Număr câini înregistrați
1	Ciobanesc german	107558
2	Bichon Maltese	106532
3	Pechinez	96170
4	Ciobanesc mioritic	65556
5	Ciobanesc romanesc carpatin	47522
6	Labrador Retriever	46650
7	Bichon Havanez	43918
8	Amstaff	34614
9	Ciobanesc Caucazian	32919
10	Yorkshire Terrier	31222

* Numărul câinilor metiși înregistrați în RECS este de 1512537, iar din rasa comună sunt înregistrați 791653 câini

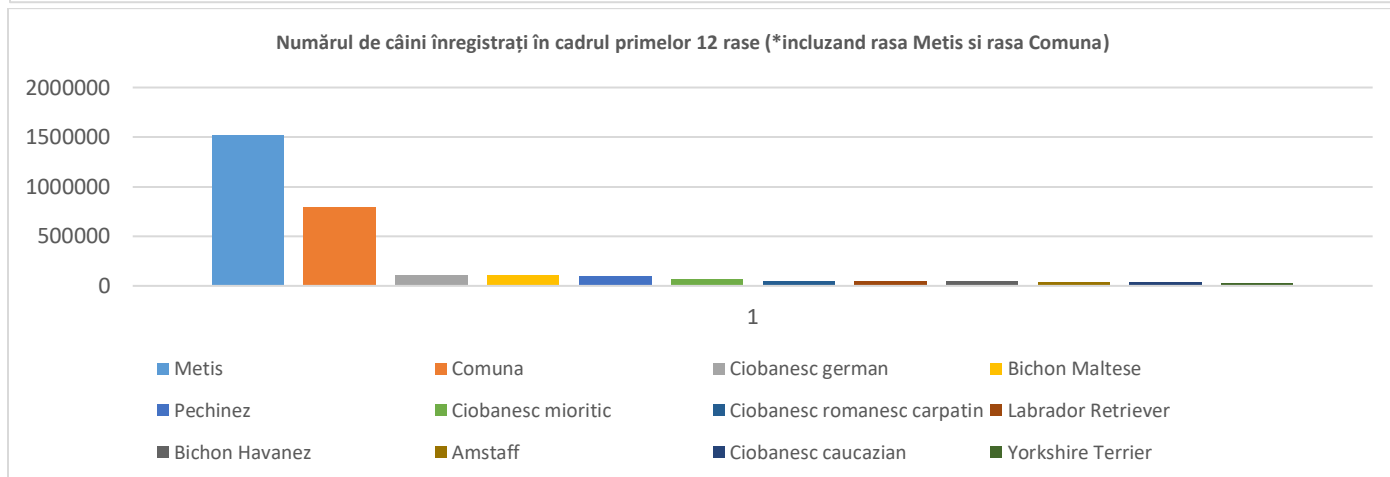
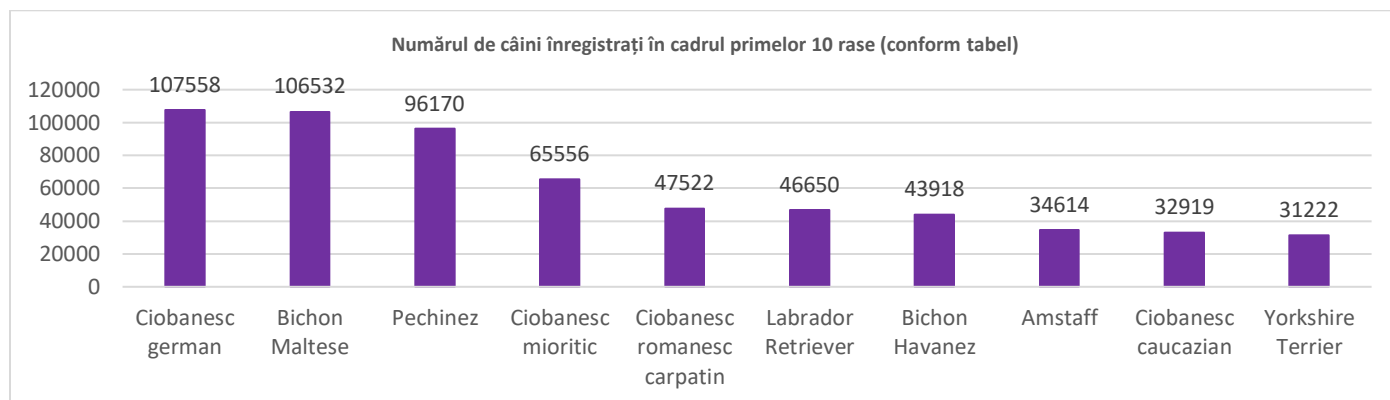



DISTRIBUȚIA PE SEXE A CÂNILOR ÎNREGISTRAȚI ÎN REGISTRUL DE EVIDENȚĂ A CÂNILOR CU STĂPÂN

Sexul	Procent din numărul total de câini
Femele	38.80%
Masculi	61.20%

Distribuția pe sexe a câinilor înregistrați în RECS

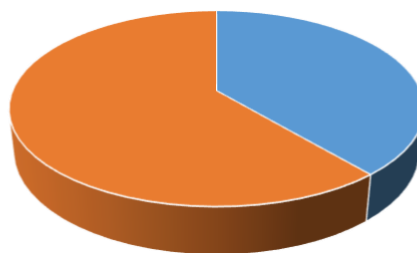

■ Femele 38,8% ■ Masculi 61,2%

CELE MAI FRECVENTE 10 NUME ALE CÂNILOR ÎNREGISTRAȚI ÎN REGISTRUL DE EVIDENȚĂ A CÂNILOR CU STĂPÂN

Nr. crt.	Numele	Număr câini
1	Rex	81294
2	Max	50552
3	Bobîță	38824
4	Ursu	33949
5	Bobi	33838
6	Bella	30277
7	Pufi	27981
8	Nero	26427
9	Lăbuș	21278
10	Maya	21111

NUMĂRUL TOTAL AL PROPRIETARILOR ÎNREGISTRAȚI ÎN SISTEM: **1.955.684** proprietari.