



---

# RAPORT PRIVIND GESTIONAREA REGISTRULUI DE EVIDENȚĂ A CÂINILOR CU STĂPÂN

---



01 MAI 2020



**NUMĂRUL TOTAL AL CÂINILOR ÎNREGISTRAȚI ÎN REGISTRUL DE EVIDENȚĂ A CÂINILOR CU STĂPÂN, DE LA MOMENTUL IMPLEMENTĂRII PÂNĂ LA DATA RAPORTULUI, PE JUDEȚE**

Județul/ mun. București	NUMĂR CÂINI ÎNREGISTRAȚI, PE JUDEȚE, ÎN PERIOADA:							TOTAL
	2014 (15.03- 31.12.2014)	2015 (01.01- 31.12.2015)	2016 (01.01- 31.12.2016)	2017 (01.01- 31.12.2017)	2018 (01.01- 31.12.2018)	2019 (01.01- 31.12.2019)	2020 (01.01- 30.04.2020)	
Alba	1806	15339	6907	5108	3759	2974	1271	37164
Arad	11239	29933	10669	10786	8795	7534	2626	81582
Argeș	12441	40114	23138	15403	13255	12100	3032	119483
Bacău	4136	28365	16349	10627	7661	5919	1557	74614
Bihor	17332	52304	18846	13488	12017	9818	4989	128794
Bistrița-Năsăud	1476	17421	12891	8358	6732	4100	1889	52867
Botoșani	5097	44548	20265	13243	9170	5972	2832	101127
Brăila	1502	9484	6748	6216	3928	3160	772	31810
Brașov	5764	16538	10545	9972	8367	7240	2136	60562
București	49012	44227	29433	26291	22961	20395	5681	198000
Buzău	5085	32183	15954	10955	9240	3631	705	77753
Calarași	1385	11755	14511	6605	6426	2474	683	43839
Caras-Severin	2558	12452	8592	4674	4917	4177	1607	38977
Cluj	22782	53229	20001	19481	16916	16175	6794	155378
Constanța	9804	21708	13537	11784	9132	7194	2277	75436
Covasna	6851	8605	4228	4540	3260	2214	810	30508
Dambovița	23100	37692	19900	11385	6206	4522	1628	104433
Dolj	8953	62400	26947	18416	13593	8172	2211	140692
Galați	4683	25393	16605	14367	9265	10154	3320	83787
Giurgiu	4434	12854	7368	8215	8172	2922	898	44863
Gorj	10842	29064	7560	7661	4132	3278	1230	63767
Harghita	15639	30218	7213	6062	7248	7465	5497	79342
Hunedoara	3612	20406	9169	7406	6988	5464	1682	54727
Ialomița	1356	16669	14168	12820	7452	1791	320	54576
Iași	6903	27928	27867	13656	11734	7006	2127	97221
Ifov	10766	15190	12900	12763	10625	8754	2718	73716
Maramureș	8341	33480	14312	9207	8218	6228	2821	82607
Mehedinți	859	16173	6758	4204	2957	1583	1341	33875
Mureș	4644	36147	19141	11528	10085	8847	3986	94378
Neamț	3071	24300	10451	6647	5355	2511	702	53037
Olt	877	19447	15697	12938	8097	3012	858	60926
Prahova	8148	29155	25431	21412	14134	8082	2322	108684
Sălaj	2054	30524	10889	8321	6395	4767	2189	65139
Satu Mare	11116	29189	9930	9776	7167	6297	2394	75869
Sibiu	3538	12208	8338	4636	4112	3436	1133	37401
Suceava	10694	19293	9104	5618	4893	3375	877	53854
Teleorman	3823	12559	2434	2081	2024	1691	537	25149
Timiș	14460	47126	21491	17275	14472	12803	4172	131799
Tulcea	1463	11092	13038	5168	2174	1196	326	34457
Vâlcea	15749	25582	10943	8629	4077	3092	848	68920
Vaslui	6316	18447	11699	17058	8878	3474	993	66865
Vrancea	8677	25167	9949	7443	5550	3721	1221	61728
<b>TOTAL</b>	<b>352388</b>	<b>1105908</b>	<b>581916</b>	<b>442223</b>	<b>340539</b>	<b>248720</b>	<b>88012</b>	<b>3159706</b>

Numărul câinilor înregistrați în RECS în perioada 15.03 -31.12.2014, pe județe

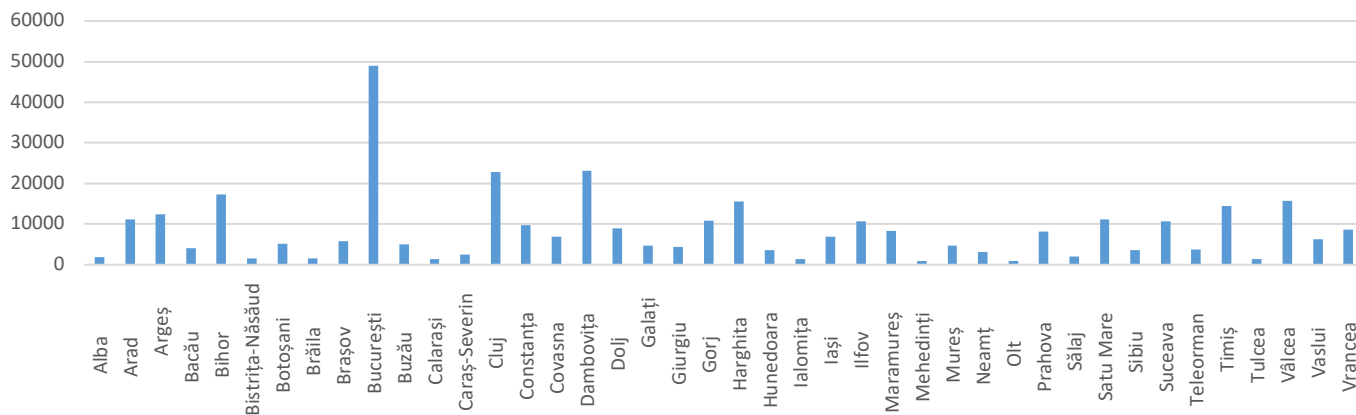

Numărul câinilor înregistrați în RECS în perioada 01.01 -31.12.2015, pe județe

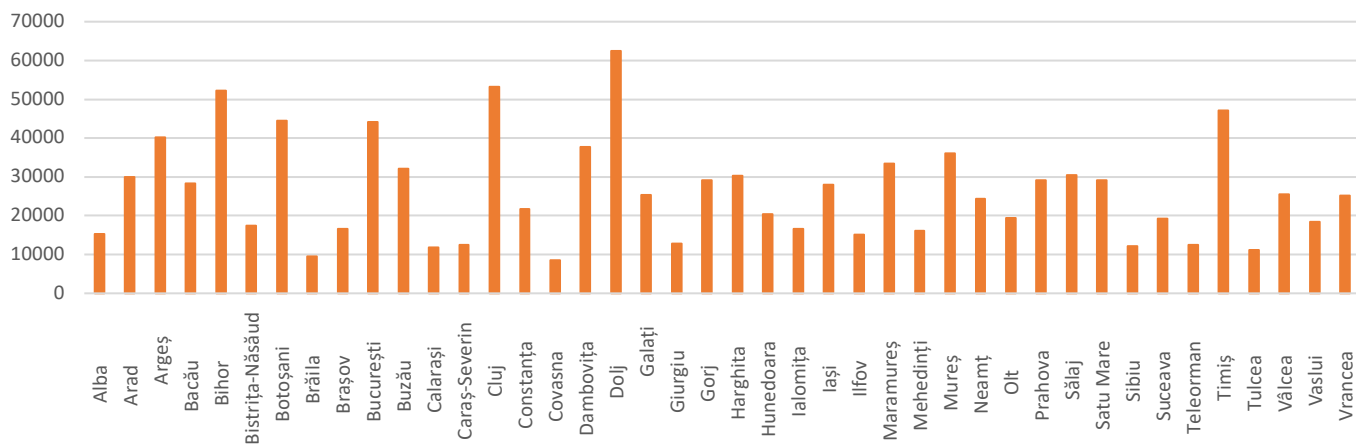

Numărul câinilor înregistrați în RECS în perioada 01.01 -31.12.2016, pe județe

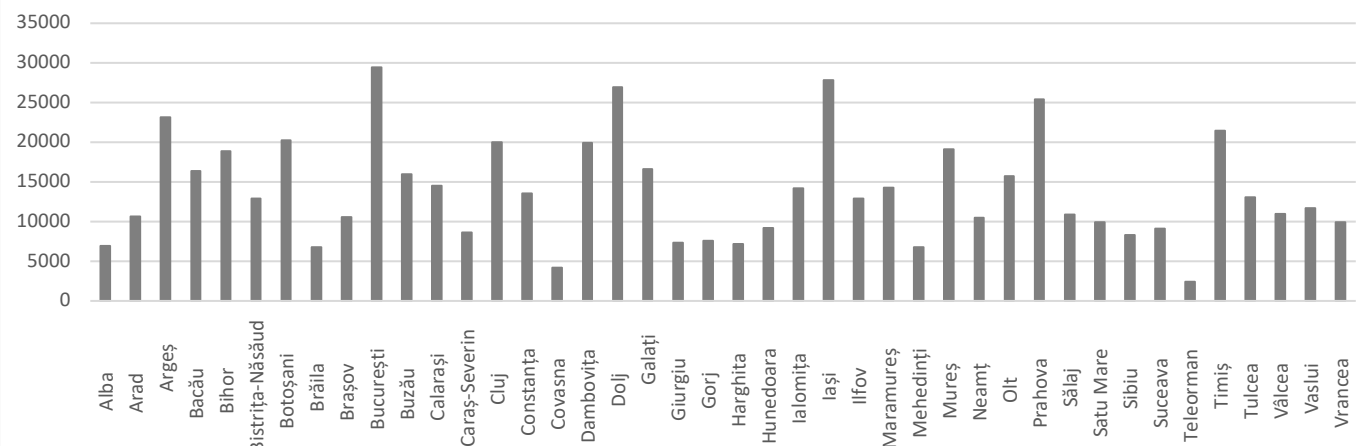

Numărul câinilor înregistrați în RECS în perioada 01.01 -31.12.2017, pe județe

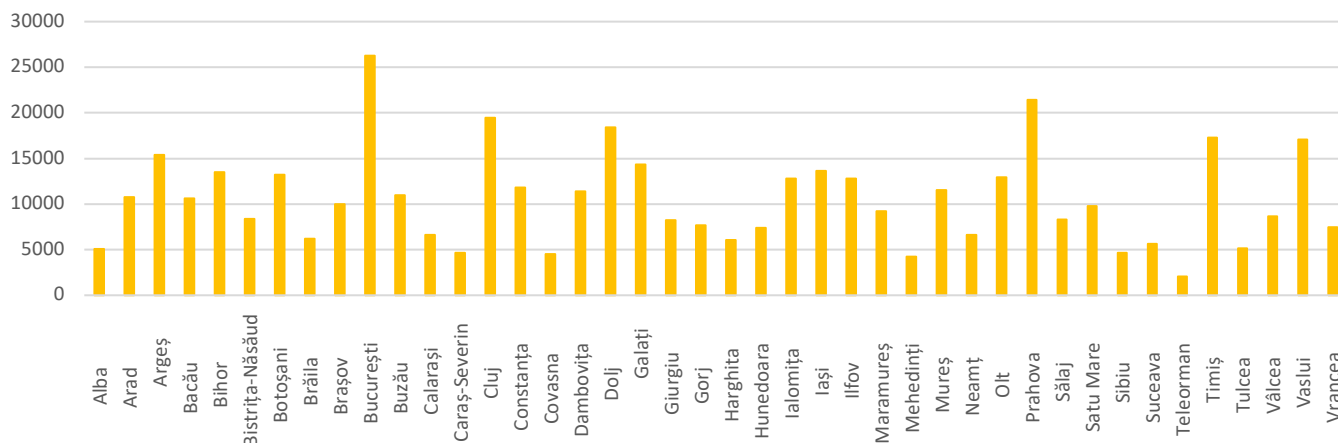

Numărul câinilor înregistrați în RECS în perioada 01.01 -31.12.2018, pe județe

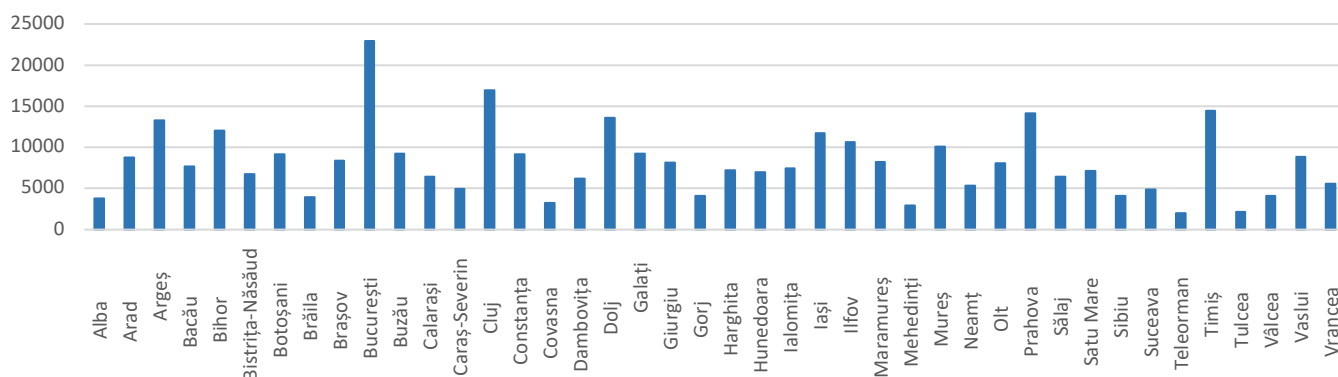

Numărul câinilor înregistrați în RECS în perioada 01.01 -31.12.2019, pe județe

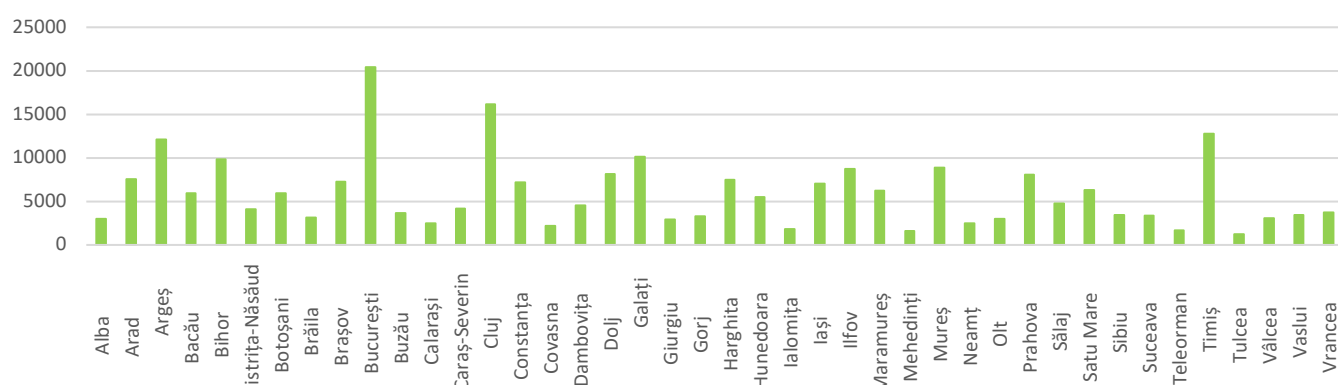

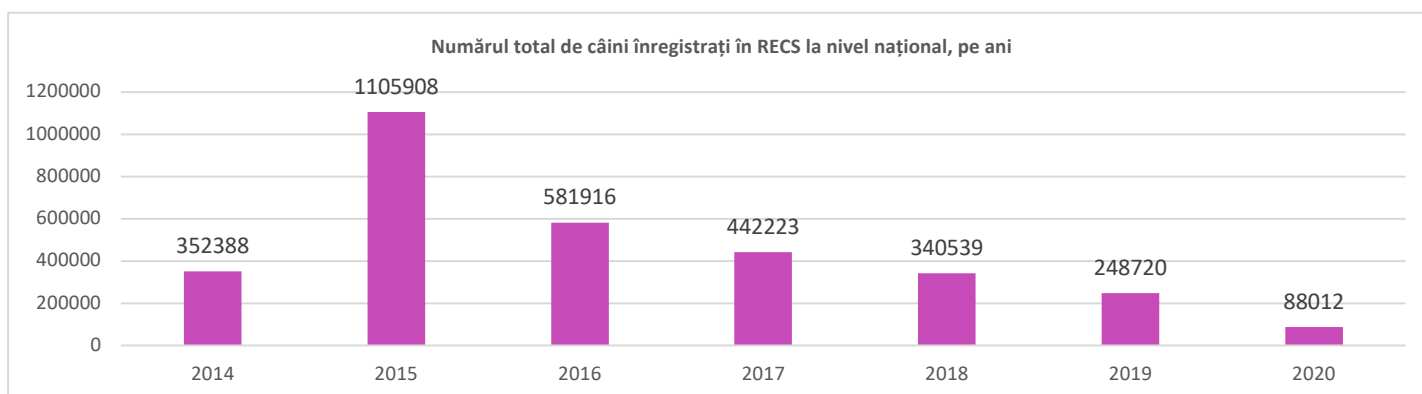
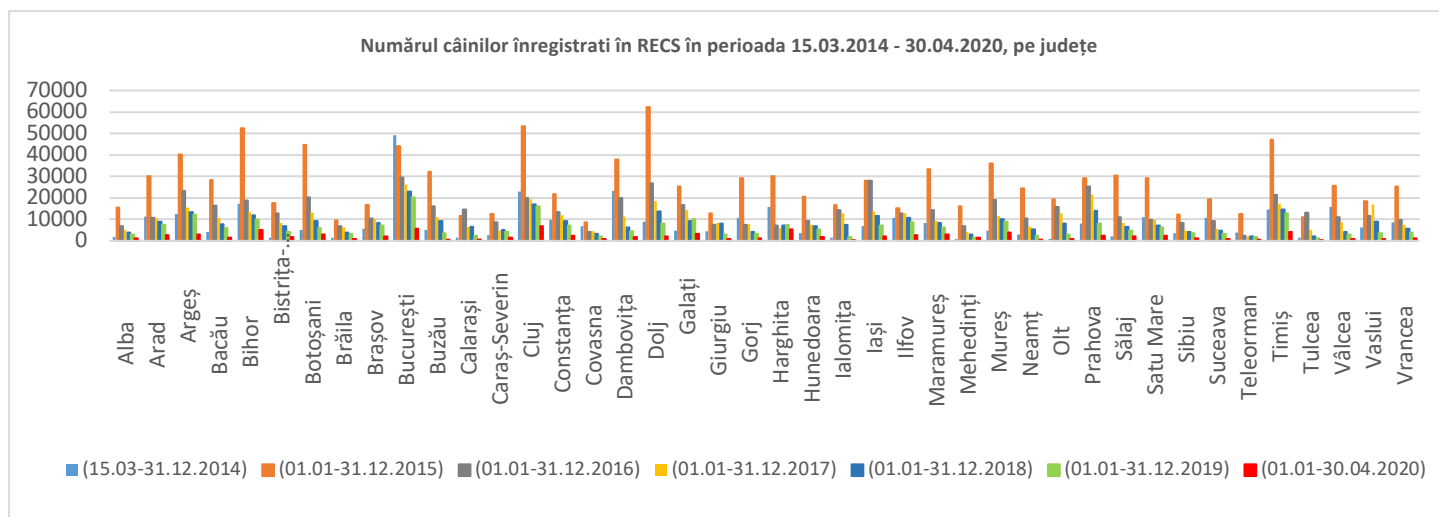
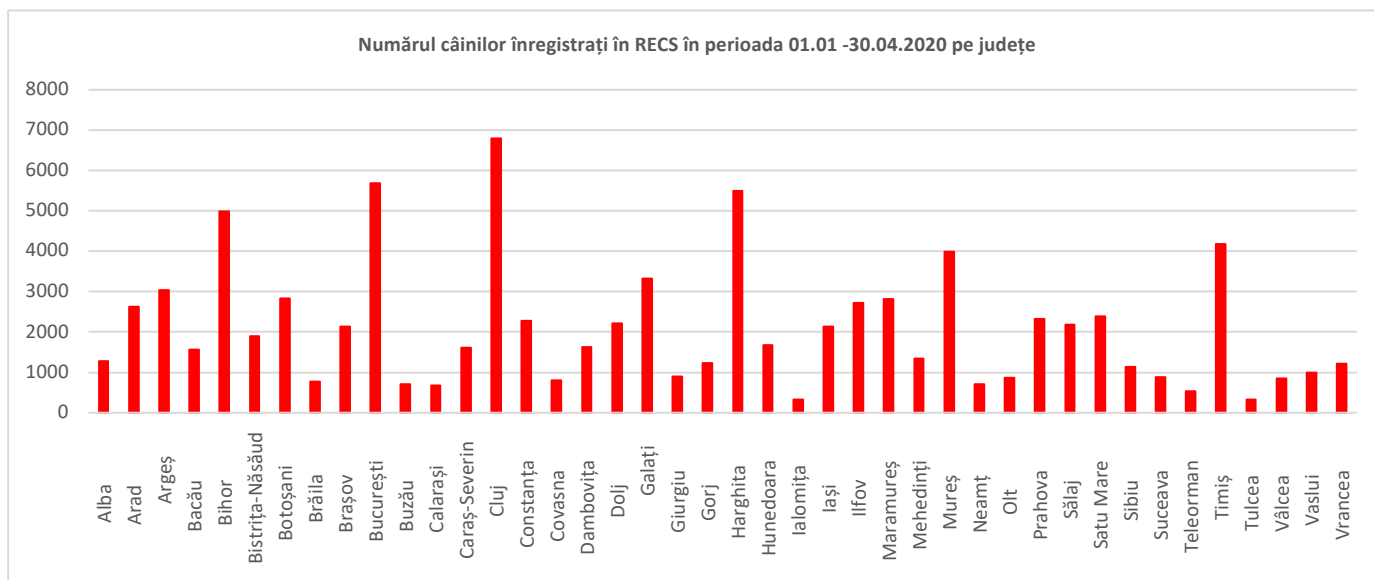



## NUMĂRUL TOTAL AL CÂINILOR STERILIZAȚI, PE JUDEȚE

Județul/Mun. București	Număr câini sterilizați
Alba	3401
Arad	7130
Argeș	26763
Bacău	6447
Bihor	8042
Bistrița-Năsăud	2848
Botoșani	4407
Brăila	3631
Brașov	13156
București	70833
Buzău	3193
Calarași	5188
Caras-Severin	2401
Cluj	24576
Constanța	19842
Covasna	1263
Dambovița	12339
Dolj	17301
Galați	9451
Giurgiu	5839
Gorj	3391
Harghita	6117
Hunedoara	6710
Ialomita	842
Iași	13415
Ilfov	16615
Maramureș	5279
Mehedinti	346
Mureș	5627
Neamț	2659
Olt	3577
Prahova	15003
Sălaj	1194
Satu Mare	3004
Sibiu	3806
Suceava	6409
Teleorman	837
Timiș	17565
Tulcea	591
Vâlcea	6124
Vaslui	4755
Vrancea	5047
<b>TOTAL</b>	<b>376964</b>



## NUMĂRUL CÂINILOR VACCINAȚI ANTIRABIC, PE JUDEȚE

Județul/ mun. București	Număr câini vaccinați antirabic
Alba	8725
Arad	48280
Argeș	99956
Bacău	62109
Bihor	105767
Bistrița-Năsăud	48789
Botoșani	38068
Brăila	10410
Brașov	42919
București	147358
Buzău	36403
Călărași	12806
Caras-Severin	30569
Cluj	130600
Constanța	46755
Covasna	15018
Dambovița	97940
Dolj	93178
Galăț	75493
Giurgiu	43504
Gorj	57178
Harghita	74593
Hunedoara	38346
Ialomița	47236
Iași	72029
Ilfov	67204
Maramureș	58957
Mehedinți	26514
Mureș	87933
Neamț	49023
Olt	59439
Prahova	81262
Sălaj	55835
Satu Mare	66304
Sibiu	8403
Suceava	24621
Teleorman	11707
Timiș	103921
Tulcea	25246
Vâlcea	15246
Vaslui	43668
Vrancea	57007
<b>TOTAL</b>	<b>2326319</b>



**NUMĂRUL ANUMITOR TIPURI DE EVENIMENTE ÎNREGISTRATE ÎN REGISTRUL DE EVIDENȚĂ A CÂINILOR CU STĂPÂN, LA DATA RAPORTULUI, PE JUDEȚE**

Județul/ mun. București	Evenimente înregistrate								
	Constatare def. genetice	Diagnosticare boală cronică	Eliberare pașaport	Eutanasiere	Export	Moarte	Pierdere	Regăsire	Transfer
Alba	0	34	1876	75	943	1215	231	13	889
Arad	0	437	5943	254	4238	3251	842	111	3525
Argeș	1	51	7275	64	19077	12187	1958	72	15877
Bacău	0	123	3208	55	1348	1448	590	17	2040
Bihor	3	173	4491	790	3734	5587	1367	165	5250
Bistrița-Năsăud	0	14	3071	25	3147	3462	1081	65	1770
Botoșani	0	2629	2288	33	7773	2186	901	40	3162
Brăila	0	30	1560	9	1608	226	156	35	2519
Brașov	0	1779	2973	200	5944	1503	472	85	2386
București	17	1330	27555	1890	51572	6343	1972	449	34182
Buzău	2	79	666	76	221	2483	1006	113	1642
Călărași	0	22	1837	42	3168	731	191	34	2336
Caras-Severin	2	31	1780	58	878	1814	280	36	1424
Cluj	10	651	6217	615	5433	13855	5511	472	9325
Constanța	4	1035	5208	361	3873	3165	863	107	3194
Covasna	0	868	450	161	464	1793	95	11	547
Dambovița	0	189	3372	162	1692	1926	750	29	5482
Dolj	2	1228	6980	104	4009	2843	930	97	6736
Galați	0	397	3333	90	2153	1482	677	66	5621
Giurgiu	1	4	1751	531	516	1517	180	10	2461
Gorj	9	619	3080	10	1062	1266	510	12	922
Harghita	0	127	1021	785	2965	6799	1965	45	4274
Hunedoara	5	62	1502	67	19310	2097	283	29	19338
Ialomița	0	12	199	35	10	1348	409	13	609
Iași	1	513	3974	213	3448	1511	848	140	4289
Ifov	4	244	10643	346	6623	2701	946	210	5176
Maramureș	2	208	2410	290	548	3958	940	87	4016
Mehedinți	0	21	215	9	49	94	63	21	205
Mureș	3	412	1741	248	2095	6863	1000	57	2966
Neamț	0	31	844	263	713	2912	896	21	2120
Olt	2	380	678	5	1150	361	216	13	1113
Prahova	1	153	2367	151	7376	3277	2007	63	2429
Sălaj	0	10	573	115	254	7787	1884	152	2152
Satu Mare	1	40	2706	355	494	7113	2078	135	2744
Sibiu	0	146	1111	68	1206	787	413	19	1181
Suceava	0	46	1448	55	2057	951	387	27	2677
Teleorman	1	427	267	1	40	291	76	19	765
Timiș	4	1452	11668	388	7130	4202	1023	204	6538
Tulcea	0	183	189	8	11	4004	454	34	735
Vâlcea	0	63	825	15	984	623	300	13	774
Vaslui	0	28	712	6	965	662	99	3	1681
Vrancea	1	58	1543	57	622	1192	199	40	3232
<b>TOTAL</b>	<b>76</b>	<b>16339</b>	<b>141550</b>	<b>9085</b>	<b>180903</b>	<b>129816</b>	<b>37049</b>	<b>3384</b>	<b>180304</b>





**NUMĂRUL DE UTILIZATORI AI REGISTRULUI DE EVIDENȚĂ A CÂNILOR CU STĂPÂN, APROBATI LA DATA RAPORTULUI**

Județul/ mun. București	Număr utilizatori autorizați
Alba	71
Arad	118
Argeș	94
Bacău	113
Bihor	131
Bistrița-Năsăud	70
Botoșani	70
Brăila	40
Brașov	79
București	281
Buzău	60
Calarași	37
Caraș-Severin	50
Cluj	150
Constanța	91
Covasna	41
Dambovița	60
Dolj	103
Galati	82
Giurgiu	45
Gorj	52
Harghita	78
Hunedoara	70
Ialomița	37
Iași	138
Ilfov	104
Maramures	92
Mehedinti	50
Mureș	116
Neamț	90
Olt	70
Prahova	92
Sălaj	62
Satu Mare	73
Sibiu	55
Suceava	106
Teleorman	43
Timiș	151
Tulcea	46
Vâlcea	52
Vaslui	61
Vrancea	73
<b>TOTAL</b>	<b>3497</b>



**NUMĂRUL DE OPERATORI AI REGISTRULUI DE EVIDENȚĂ A CÂINILOR CU STĂPÂN, LA DATA RAPORTULUI**

Județul/ mun. București	Număr operatori autorizați
Alba	95
Arad	153
Argeș	122
Bacău	135
Bihor	162
Bistrița-Năsăud	90
Botoșani	102
Brăila	68
Brașov	124
București	730
Buzău	76
Călărași	57
Caras-Severin	71
Cluj	217
Constanța	133
Covasna	71
Dambovita	84
Dolj	143
Galați	109
Giurgiu	44
Gorj	76
Harghita	98
Hunedoara	96
Ialomița	57
Iași	202
Ilfov	110
Maramureș	122
Mehedinți	64
Mureș	145
Neamț	108
Olt	85
Prahova	152
Sălaj	81
Satu Mare	117
Sibiu	78
Suceava	152
Teleorman	74
Timiș	232
Tulcea	50
Vâlcea	93
Vaslui	93
Vrancea	76
<b>TOTAL</b>	<b>5147</b>



**NUMĂRUL DE MEDICI VETERINARI OFICIALI CU DREPT DE ACCES ȘI DE CONTROL, ÎNREGISTRAȚI ÎN REGISTRUL DE EVIDENȚĂ A CÂINILOR CU STĂPÂN, AUTORIZAȚI LA DATA RAPORTULUI**

Specificare	Număr medici veterinari oficiali
<b>Autoritatea Națională Sanitară Veterinară și pentru Siguranța Alimentelor (ANSVSA)</b>	6
<b> Direcțiile Sanitare Veterinare și pt Siguranța Alimentelor județene și a mun. București:</b>	
DSVSA Alba	2
DSVSA Arad	2
DSVSA Argeș	1
DSVSA Bacău	1
DSVSA Bihor	1
DSVSA Bistrița-Năsăud	8
DSVSA Botoșani	2
DSVSA Brăila	1
DSVSA Brașov	4
DSVSA București	2
DSVSA Buzău	1
DSVSA Calarași	14
DSVSA Caraș-Severin	1
DSVSA Cluj	1
DSVSA Constanța	15
DSVSA Covasna	4
DSVSA Dambovița	3
DSVSA Dolj	2
DSVSA Galați	1
DSVSA Giurgiu	4
DSVSA Gorj	1
DSVSA Harghita	3
DSVSA Hunedoara	1
DSVSA Ialomița	1
DSVSA Iași	1
DSVSA Ilfov	8
DSVSA Maramureș	1
DSVSA Mehedinți	2
DSVSA Mureș	15
DSVSA Neamț	1
DSVSA Olt	1
DSVSA Prahova	1
DSVSA Sălaj	1
DSVSA Satu Mare	13
DSVSA Sibiu	2
DSVSA Suceava	13
DSVSA Teleorman	1
DSVSA Timiș	15
DSVSA Tulcea	1
DSVSA Vâlcea	1
DSVSA Vaslui	1
DSVSA Vrancea	6
<b>TOTAL</b>	<b>166</b>

## RASELE DIN CADRUL CĂRORA SUNT IDENTIFICAȚI ȘI ÎNREGISTRAȚI CEI MAI MULȚI CĂINI (PRIMELE 10 RASE)\*

Nr. crt.	Rasa	Număr câini înregistrați
1	Ciobanesc german	100779
2	Pechinez	94566
3	Bichon Maltese	90730
4	Ciobanesc mioritic	63998
5	Ciobanesc romanesc carpatin	46316
6	Labrador Retriever	40690
7	Bichon Havanez	38828
8	Ciobanesc caucazian	31115
9	Amstaff	30626
10	Yorkshire Terrier	27928

\* Numărul câinilor metiși înregistrați în RECS este de 1388191, iar din rasa comună sunt înregistrați 747974 câini

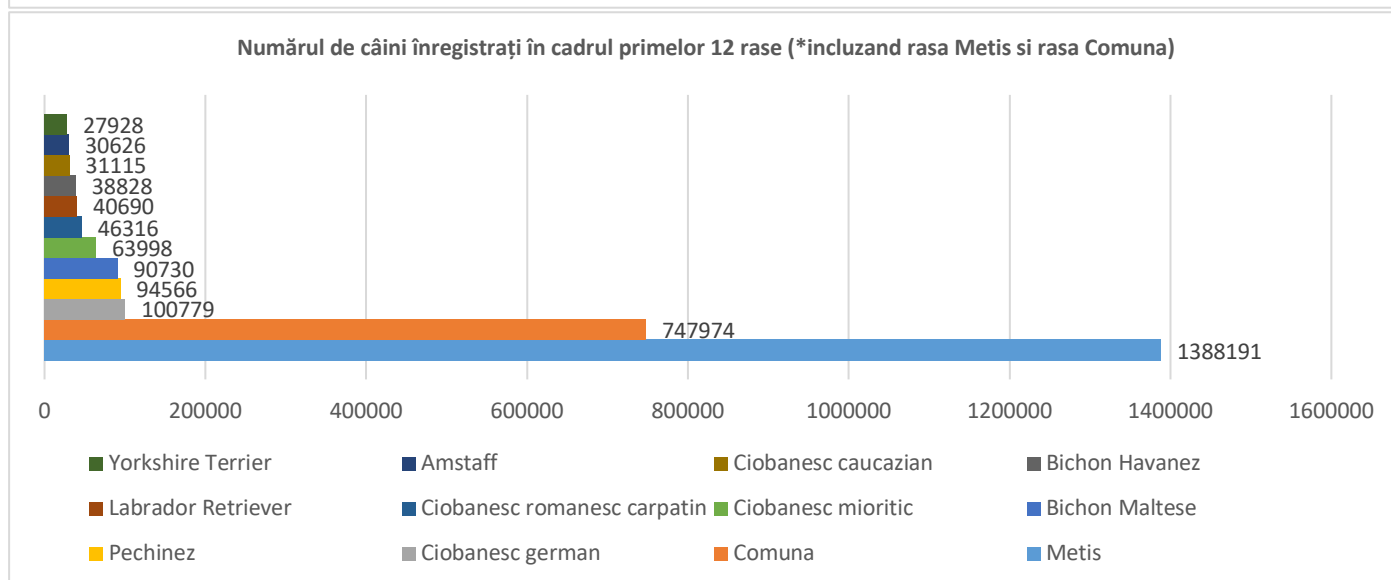
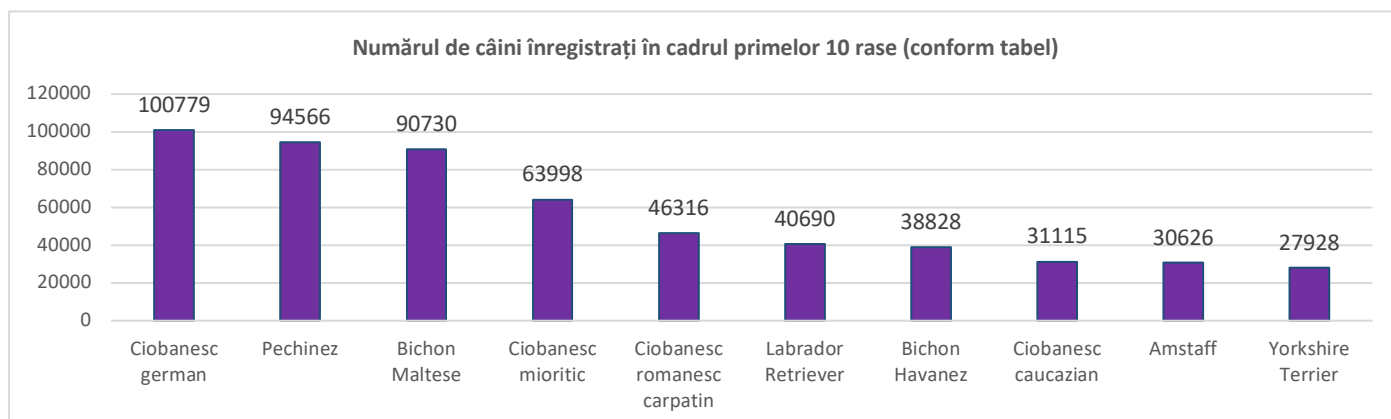



## DISTRIBUȚIA PE SEXE A CÂNILOR ÎNREGISTRAȚI ÎN REGISTRUL DE EVIDENȚĂ A CÂNILOR CU STĂPÂN

Sexul	Procent din numărul total de câini
Femele	39,24%
Masculi	60,76%

### Distribuția pe sexe a câinilor înregistrați în RECS

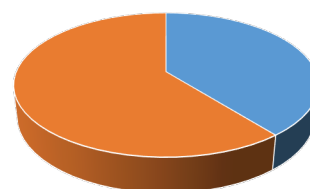

■ Femele - 39,24% ■ Masculi - 60,76%

## CELE MAI FRECVENTE 10 NUME ALE CÂNILOR ÎNREGISTRAȚI ÎN REGISTRUL DE EVIDENȚĂ A CÂNILOR CU STĂPÂN

Nr. crt.	Numele	Număr câini
1	Rex	78816
2	Max	45423
3	Bobită	37717
4	Bobi	33158
5	Ursu	32912
6	Pufi	26538
7	Bella	25885
8	Nero	24942
9	Lăbuș	20883
10	Fetița	20423

NUMĂRUL TOTAL AL PROPRIETARILOR ÎNREGISTRAȚI ÎN SISTEM: **1.859.047** proprietari.