



---

# RAPORT PRIVIND GESTIONAREA REGISTRULUI DE EVIDENȚĂ A CÂINILOR CU STĂPÂN

---



**15 MARTIE 2019**



**NUMĂRUL TOTAL AL CÂINILOR ÎNREGISTRAȚI ÎN REGISTRUL DE EVIDENȚĂ A CÂINILOR CU STĂPÂN, DE LA MOMENTUL IMPLEMENTĂRII PÂNĂ LA DATA RAPORTULUI, PE JUDEȚE**

Județul/ mun. București	NUMĂR CÂINI ÎNREGISTRAȚI, PE JUDEȚE, ÎN PERIOADA:						TOTAL
	2014 (15.03- 31.12.2014)	2015 (01.01- 31.12.2015)	2016 (01.01- 31.12.2016)	2017 (01.01- 31.12.2017)	2018 (01.01- 31.12.2018)	2019 (01.01- 14.03.2019)	
Alba	1806	15339	6907	5108	3759	730	33649
Arad	11239	29933	10669	10786	8795	1852	73274
Argeș	12441	40114	23138	15403	13255	4975	109326
Bacău	4136	28365	16349	10627	7661	1862	69000
Bihor	17332	52304	18846	13488	12017	4228	118215
Bistrița-Năsăud	1476	17421	12891	8358	6732	1960	48838
Botoșani	5097	44548	20265	13243	9170	2796	95119
Brăila	1502	9484	6748	6216	3928	790	28668
Brasov	5764	16538	10545	9972	8367	2242	53428
București	49012	44227	29433	26291	22961	4556	176480
Buzău	5085	32183	15954	10955	9240	1059	74476
Calarăși	1385	11755	14511	6605	6426	511	41193
Caraș-Severin	2558	12452	8592	4674	4917	1521	34714
Cluj	22782	53229	20001	19481	16916	6918	139327
Constanța	9804	21708	13537	11784	9132	1760	67725
Covasna	6851	8605	4228	4540	3260	963	28447
Dambovița	23100	37692	19900	11385	6206	1316	99599
Dolj	8953	62400	26947	18416	13593	3789	134098
Galați	4683	25393	16605	14367	9265	4851	75164
Giurgiu	4434	12854	7368	8215	8172	1023	42066
Gorj	10842	29064	7560	7661	4132	1821	61080
Harghita	15639	30218	7213	6062	7248	4285	70665
Hunedoara	3612	20406	9169	7406	6988	1263	48844
Ialomița	1356	16669	14168	12820	7452	641	53106
Iași	6903	27928	27867	13656	11734	2009	90097
Ilfov	10766	15190	12900	12763	10625	2218	64462
Maramureș	8341	33480	14312	9207	8218	2398	75956
Mehedinți	859	16173	6758	4204	2957	909	31860
Mureș	4644	36147	19141	11528	10085	4117	85662
Neamț	3071	24300	10451	6647	5355	731	50555
Olt	877	19447	15697	12938	8097	1045	58101
Prahova	8148	29155	25431	21412	14134	2703	100983
Sălaj	2054	30524	10889	8321	6395	2756	60939
Satu Mare	11116	29189	9930	9776	7167	2560	69738
Sibiu	3538	12208	8338	4636	4112	767	33599
Suceava	10694	19293	9104	5618	4893	1001	50603
Teleorman	3823	12559	2434	2081	2024	339	23260
Timiș	14460	47126	21491	17275	14472	3018	117842
Tulcea	1463	11092	13038	5168	2174	594	33529
Vâlcea	15749	25582	10943	8629	4077	1001	65981
Vaslui	6316	18447	11699	17058	8878	916	63314
Vrancea	8677	25167	9949	7443	5550	1546	58332
<b>TOTAL</b>	<b>352388</b>	<b>1105908</b>	<b>581916</b>	<b>442223</b>	<b>340539</b>	<b>88340</b>	<b>2911314</b>

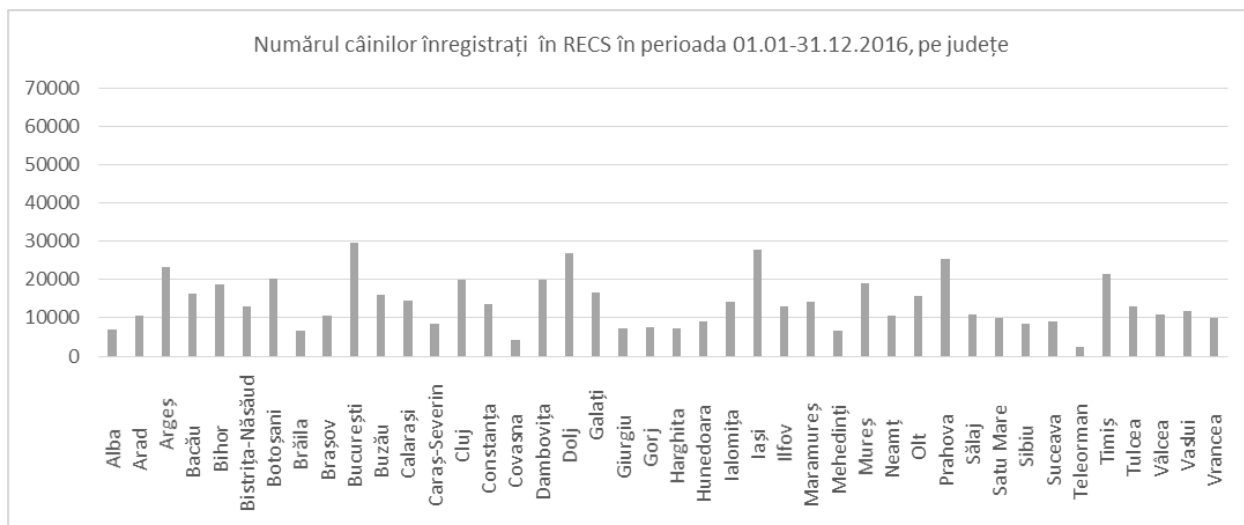
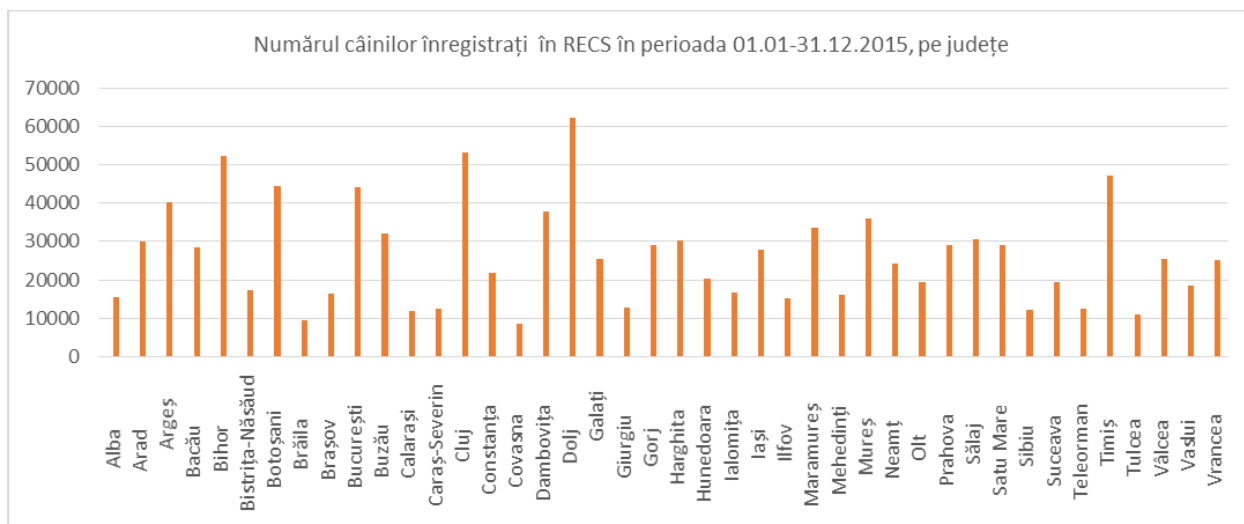
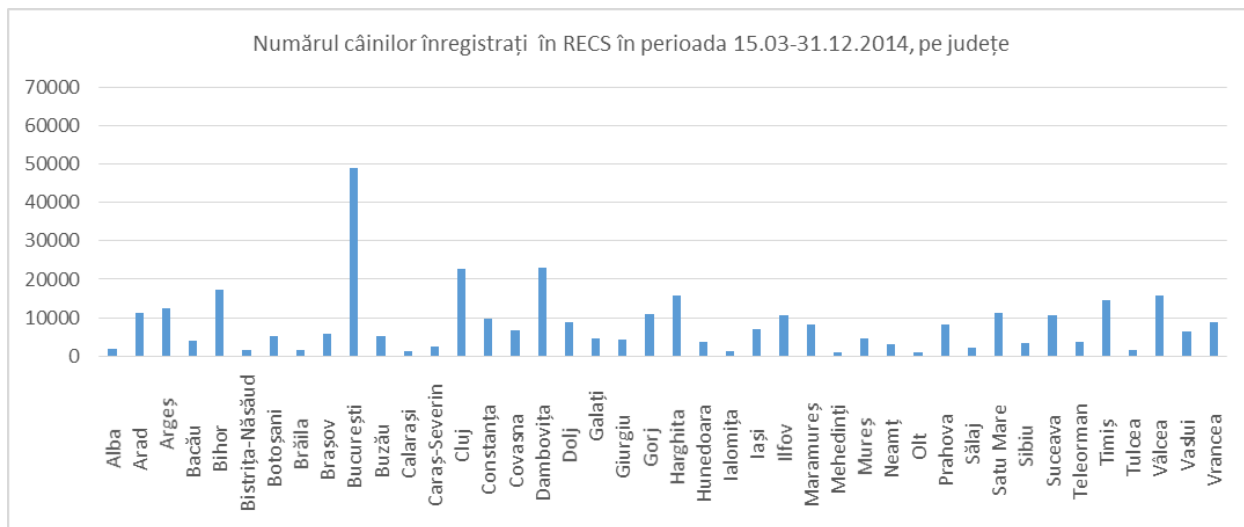

Numărul câinilor înregistrați în RECS în perioada 01.01-31.12.2017, pe județe

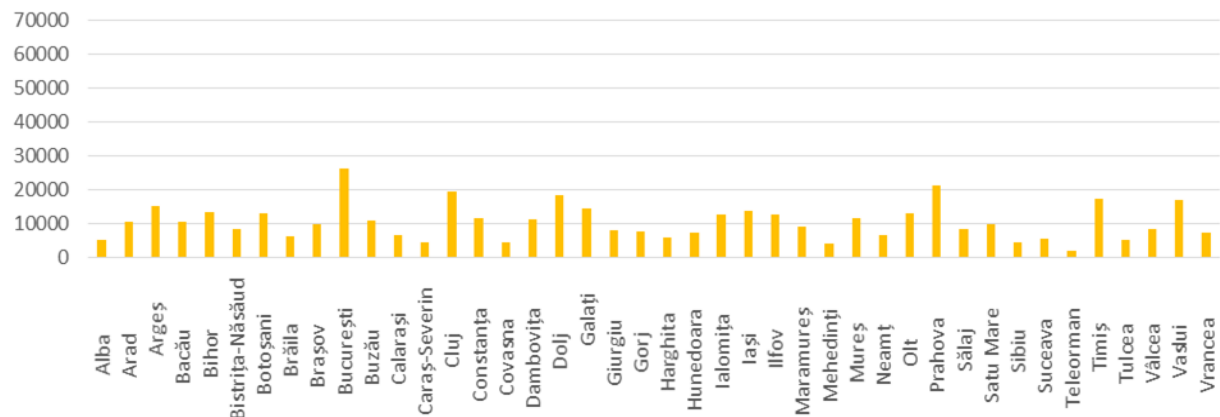

Numărul câinilor înregistrați în RECS în perioada 01.01-31.12.2018, pe județe

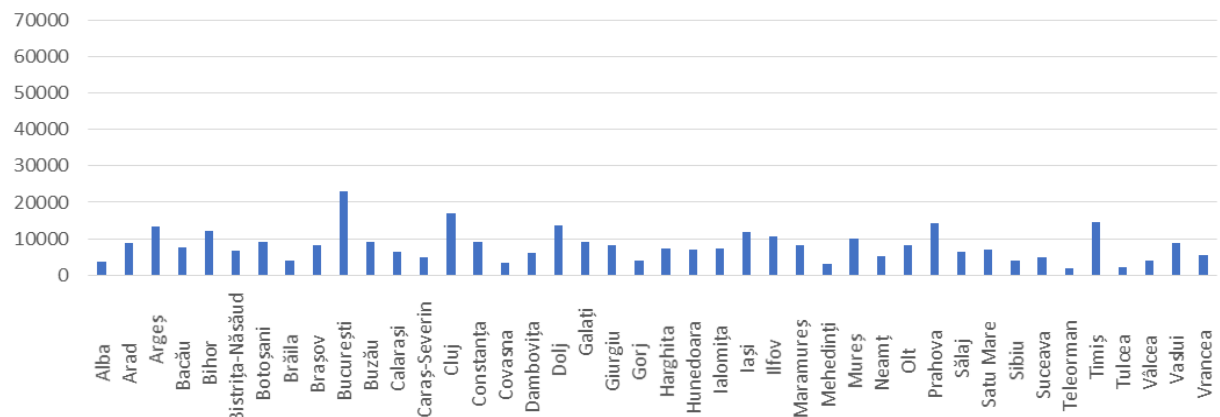

Numărul câinilor înregistrați în RECS în perioada 01.01-14.03.2019, pe județe

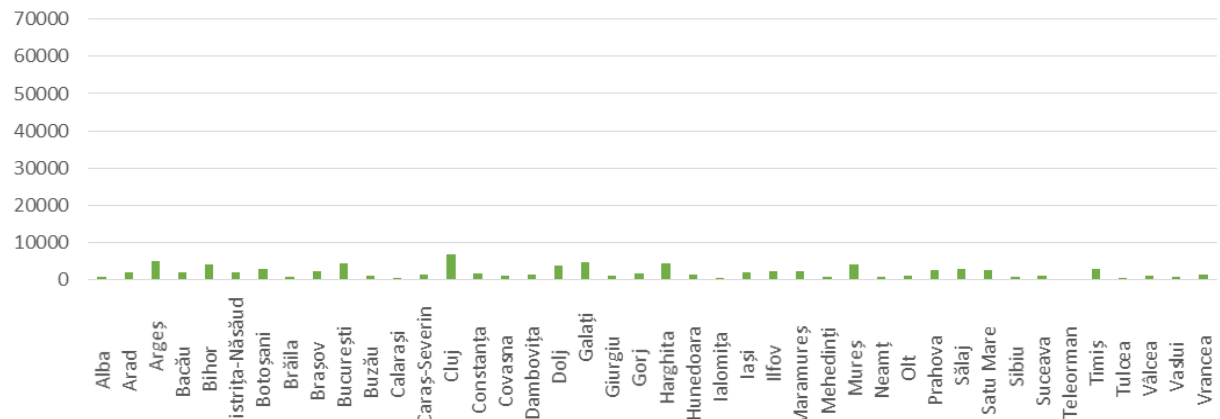

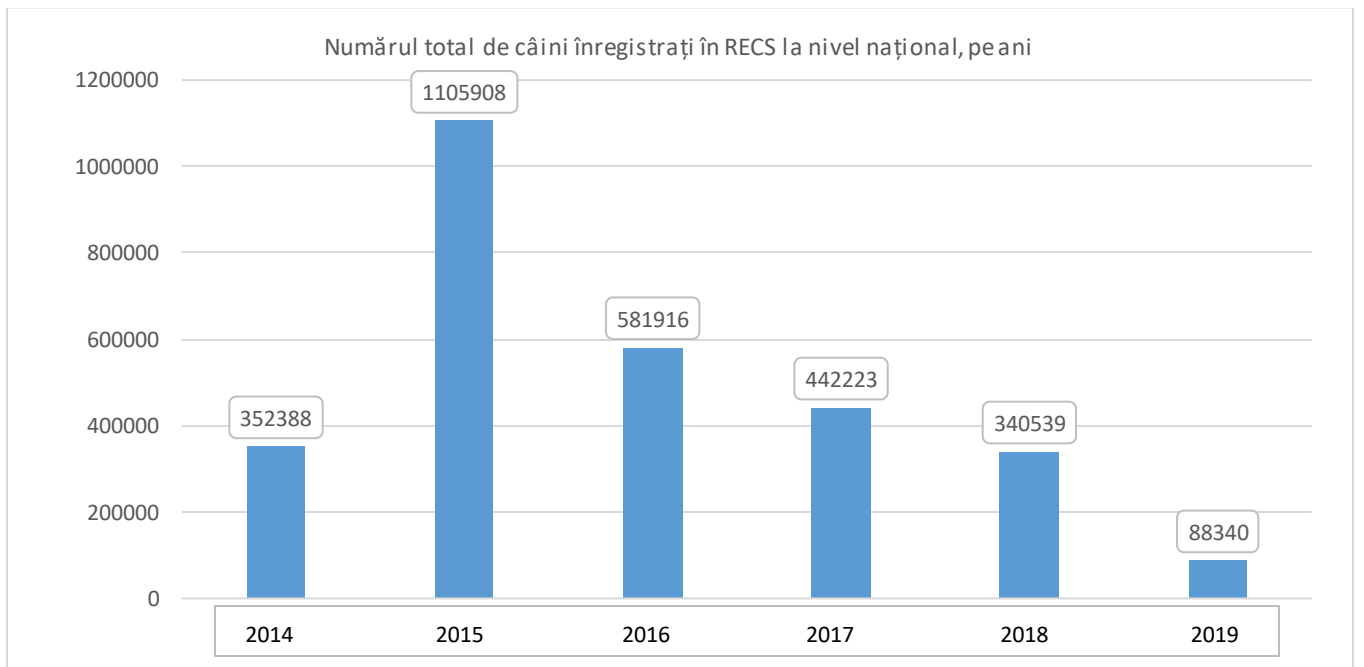
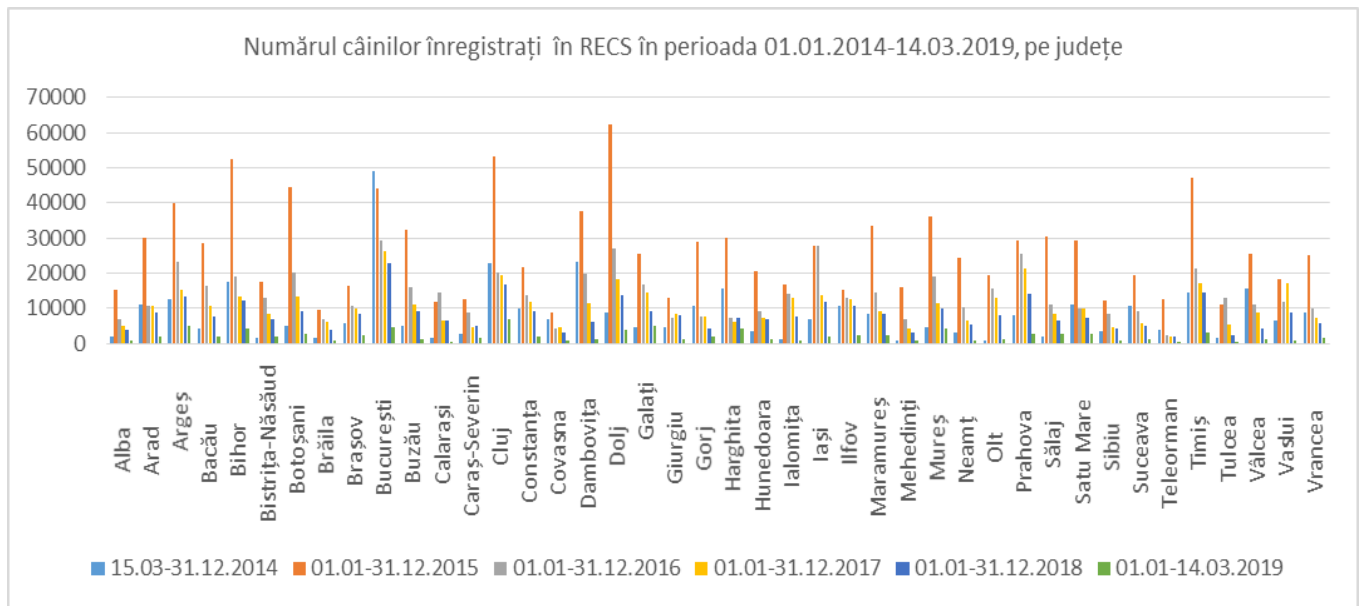



## NUMĂRUL TOTAL AL CĂINILOR STERILIZAȚI, PE JUDEȚE

Județul/Mun. București	Număr câini sterilizați
Alba	2485
Arad	5850
Argeș	22804
Bacău	5136
Bihor	6810
Bistrița-Năsăud	2345
Botoșani	3532
Brăila	2678
Brasov	10748
Bucuresti	63253
Buzău	2455
Calarăși	4333
Caraș-Severin	1983
Cluj	21339
Constanța	16658
Covasna	1113
Dambovita	10284
Dolj	15117
Galați	8085
Giurgiu	5290
Gorj	2762
Harghita	5151
Hunedoara	4753
Ialomita	711
Iasi	10312
Ilfov	14578
Maramureș	4368
Mehedinți	295
Mureș	4830
Neamț	1576
Olt	2317
Prahova	12468
Sălaj	921
Satu Mare	2284
Sibiu	3183
Suceava	5289
Teleorman	477
Timiș	14899
Tulcea	495
Vâlcea	5304
Vaslui	3009
Vrancea	3894
<b>TOTAL</b>	<b>316174</b>



## NUMĂRUL CÂINILOR VACCINAȚI ANTIRABIC, PE JUDEȚE

Județul/ mun. București	Număr câini vaccinați antirabic
Alba	6638
Arad	41393
Argeș	91905
Bacău	58586
Bihor	96451
Bistrița-Năsăud	44835
Botoșani	34581
Brăila	9202
Brașov	38146
București	129321
Buzău	33599
Calarăși	11874
Caras-Severin	27207
Cluj	112244
Constanța	40816
Covasna	13947
Dambovita	92931
Dolj	88215
Galati	66119
Giurgiu	40820
Gorj	54730
Harghita	65834
Hunedoara	34917
Ialomita	45955
Iasi	68623
Ilfov	57451
Maramures	52760
Mehedinți	24902
Mureș	79110
Neamț	47249
Olt	56724
Prahova	75136
Sălaj	51882
Satu Mare	59924
Sibiu	7311
Suceava	23487
Teleorman	10278
Timiș	93322
Tulcea	24496
Vâlcea	14308
Vaslui	40634
Vrancea	54257
<b>TOTAL</b>	<b>2122120</b>



**NUMĂRUL ANUMITOR TIPURI DE EVENIMENTE ÎNREGISTRATE ÎN REGISTRUL DE EVIDENȚĂ A  
CĂINILOR CU STĂPÂN, LA DATA RAPORTULUI, PE JUDEȚE**

Județul/ mun. București	Evenimente înregistrate								
	Constatare def. genetice	Diagnosticare boală cronică	Eliberare pașaport	Eutanasiere	Export	Moarte	Pierdere	Regăsire	Transfer
Alba		30	1079	46	621	954	178	7	648
Arad		430	4376	186	3738	2419	665	82	2792
Argeș		47	5954	39	14947	9664	1517	56	13814
Bacău		119	2250	43	902	1180	501	16	1614
Bihor	3	155	3660	530	3168	4407	1076	129	4183
Bistrița-Năsăud		11	2454	19	2665	2466	854	51	1333
Botoșani		2629	1621	19	2297	1327	642	34	2578
Brăila		29	990	7	960	164	129	30	1683
Brașov		1749	2421	155	4719	1117	377	65	1901
București	15	1264	23388	1432	44462	5071	1586	367	29607
Buzău	2	69	512	57	211	1963	799	91	1310
Calarași		22	1252	26	2674	599	153	24	1886
Caraș-Severin	2	24	1251	42	706	1314	217	29	1046
Cluj	8	639	4398	432	3544	10773	4159	363	6629
Constanța	4	1024	3936	271	3221	2252	584	84	2592
Covasna		863	381	57	447	1343	77	6	444
Dambovița		182	2418	113	1159	1687	628	24	3842
Dolj	2	1218	5747	79	3792	1815	590	79	6017
Galați		389	2424	59	1593	1076	497	56	4670
Giurgiu	1	4	1426	521	300	1175	159	7	2042
Gorj	9	618	2190	8	1059	1007	133	9	789
Harghita		121	687	480	2438	4744	1431	24	3271
Hunedoara	5	61	1308	49	7180	1336	191	27	8023
Ialomița		12	173	27	10	1083	387	12	539
Iași	1	502	2907	161	2091	1135	739	95	3298
Ifov	4	231	8403	243	5333	2120	736	155	3972
Maramureș	2	185	1833	227	420	2971	554	59	2926
Mehedinți		19	168	8	42	64	48	13	171
Mureș	3	389	1502	169	1712	5063	604	41	2276
Neamț		30	662	256	467	2352	721	15	1369
Olt	2	379	551	2	989	293	178	13	699
Prahova	1	151	1756	109	6454	2230	1518	45	1848
Sălaj		9	421	90	212	5887	1710	107	1787
Satu Mare	1	40	1972	230	235	5453	1517	88	1872
Sibiu		143	875	52	1056	595	279	11	960
Suceava		46	849	34	1708	838	327	20	1989
Teleorman	1	427	192		35	191	52	14	246
Timiș	4	1386	9092	281	5875	3255	779	149	5303
Tulcea		181	149	8	6	3041	335	27	607
Vâlcea		61	689	13	837	584	282	11	686
Vaslui		27	558	2	903	333	89	2	1058
Vrancea	1	57	1132	34	323	990	155	32	2333
<b>TOTAL</b>	<b>71</b>	<b>15972</b>	<b>110007</b>	<b>6616</b>	<b>135511</b>	<b>98331</b>	<b>28153</b>	<b>2569</b>	<b>136653</b>





**NUMĂRUL DE UTILIZATORI AI REGISTRULUI DE EVIDENȚĂ A CÂNILOR CU STĂPÂN,  
AUTORIZAȚI LA DATA RAPORTULUI**

Județul/ mun. București	Număr utilizatori autorizați
Alba	67
Arad	112
Argeș	96
Bacău	114
Bihor	131
Bistrita-Năsăud	72
Botoșani	73
Brăila	40
Brașov	79
București	277
Buzău	63
Calarași	36
Caras-Severin	47
Cluj	144
Constanta	89
Covasna	43
Dambovița	60
Dolj	103
Galați	78
Giurgiu	40
Gorj	48
Harghita	74
Hunedoara	66
Ialomița	32
Iași	144
Ilfov	102
Maramureș	91
Mehedinti	48
Mures	115
Neamt	89
Olt	74
Prahova	86
Sălaj	64
Satu Mare	75
Sibiu	57
Suceava	108
Teleorman	42
Timis	152
Tulcea	45
Vâlcea	57
Vaslui	63
Vrancea	70
<b>TOTAL</b>	<b>3466</b>



**NUMĂRUL DE OPERATORI AI REGISTRULUI DE EVIDENȚĂ A CÂINILOR CU STĂPÂN,  
AUTORIZAȚI LA DATA RAPORTULUI**

Județul/ mun. București	Număr operatori autorizați
Alba	91
Arad	136
Argeș	113
Bacău	120
Bihor	149
Bistrița-Năsăud	80
Botoșani	88
Brăila	60
Brașov	105
București	587
Buzău	72
Calarăși	42
Caraș-Severin	58
Cluj	187
Constanța	101
Covasna	66
Dambovița	77
Dolj	132
Galati	96
Giurgiu	31
Gorj	66
Harghita	86
Hunedoara	85
Ialomița	49
Iași	183
Ilfov	82
Maramures	114
Mehedinți	58
Mureș	119
Neamț	102
Olt	83
Prahova	137
Sălaj	75
Satu Mare	97
Sibiu	72
Suceava	137
Teleorman	68
Timiș	202
Tulcea	43
Vâlcea	81
Vaslui	83
Vrancea	66
<b>TOTAL</b>	<b>4479</b>



**NUMĂRUL DE MEDICI VETERINARI OFICIALI CU DREPT DE ACCES ȘI CONTROL PENTRU  
REGISTRUL DE EVIDENȚĂ A CÂINILOR CU STĂPÂN, AUTORIZAȚI LA DATA RAPORTULUI**

Specificare	Număr medici veterinari oficiali
<b>Autoritatea Națională Sanitară Veterinară și pentru Siguranța Alimentelor (ANSVSA)</b>	<b>6</b>
<b> Direcțiile Sanitare Veterinare și pt Siguranța Alimentelor județene și a mun. București:</b>	
DSVSA Alba	-
DSVSA Arad	2
DSVSA Argeș	1
DSVSA Bacău	1
DSVSA Bihor	1
DSVSA Bistrita-Năsăud	7
DSVSA Botoșani	2
DSVSA Brăila	1
DSVSA Brașov	4
DSVSA București	2
DSVSA Buzău	1
DSVSA Calarași	14
DSVSA Caras-Severin	1
DSVSA Cluj	1
DSVSA Constanța	9
DSVSA Covasna	4
DSVSA Dambovița	2
DSVSA Dolj	2
DSVSA Galați	1
DSVSA Giurgiu	4
DSVSA Gorj	1
DSVSA Harghita	3
DSVSA Hunedoara	1
DSVSA Ialomița	1
DSVSA Iași	1
DSVSA Ilfov	8
DSVSA Maramureș	1
DSVSA Mehedinți	1
DSVSA Mures	15
DSVSA Neamț	1
DSVSA Olt	1
DSVSA Prahova	1
DSVSA Sălaj	1
DSVSA Satu Mare	13
DSVSA Sibiu	1
DSVSA Suceava	4
DSVSA Teleorman	1
DSVSA Timiș	15
DSVSA Tulcea	1
DSVSA Vâlcea	1
DSVSA Vaslui	1
DSVSA Vrancea	6
<b>TOTAL</b>	<b>145</b>

**RASELE DIN CADRUL CĂRORA SUNT IDENTIFICAȚI ȘI ÎNREGISTRAȚI CEI MAI MULȚI  
CÂINI (PRIMELE 10 RASE)\***

Nr. crt.	Rasa	Număr câini înregistrați
1	Ciobănesc german	94091
2	Pechinez	92045
3	Bichon Maltese	77268
4	Ciobănesc mioritic	61851
5	Ciobănesc românesc carpatin	44594
6	Labrador Retriever	35421
7	Bichon Havanez	34430
8	Ciobănesc caucazian	28946
9	Amstaff	26906
10	Yorkshire Terrier	24634

\* Numărul câinilor metiși înregistrați în RECS este de 1280339, iar din rasa comună sunt înregistrați 706240 câini

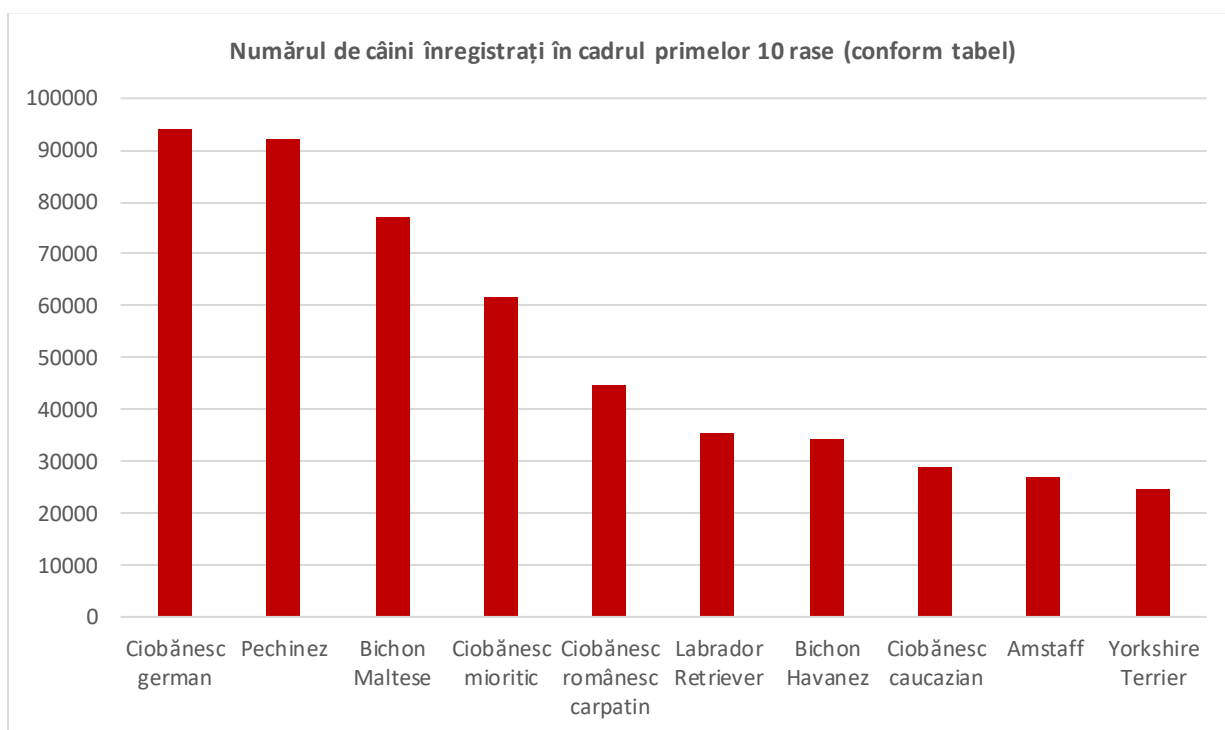



### DISTRIBUȚIA PE SEXE A CÂINILOR ÎNREGISTRAȚI ÎN REGISTRUL DE EVIDENȚĂ A CÂINILOR CU STĂPÂN

Sexul	Procent din numărul total de câini
Femele	38,48%
Masculi	61,52%

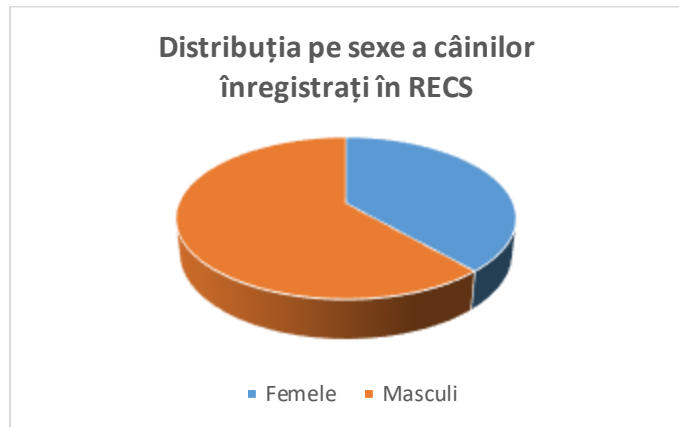

### CELE MAI FRECVENTE 10 NUME ALE CÂINILOR ÎNREGISTRAȚI ÎN REGISTRUL DE EVIDENȚĂ A CÂINILOR CU STĂPÂN

Nr. crt.	Numele	Număr câini
1	Rex	75609
2	Max	40255
3	Bobită	36195
4	Bobi	32208
5	Ursu	31587
6	Pufi	24842
7	Nero	23359
8	Bella	21912
9	Lăbuș	20294
10	Fetița	19612

NUMĂRUL TOTAL AL PROPRIETARILOR ÎNREGISTRAȚI ÎN SISTEM: **1757522** proprietari.